



Ereignis: Neuartiges Coronavirus (SARS-CoV-2)

Bearbeiter/in: Christiane Halder

Berichtszeitpunkt: 08. Juni 2022, 12:30 Uhr

Hinweis: Bei der Interpretation der aktuellen Fallzahlen ist zu beachten, dass aufgrund der Feiertage und der damit verbundenen geringeren Test- und Meldeaktivität mit einer erhöhten Untererfassung der Fälle zu rechnen ist.

1. Leitindikatoren

Wocheninzidenz NRW	Hospitalisierungsinzidenz	COVID-19-Intensivbelegung***
272,5 +36,2* (Bund 238,1)	2,43	2,82%

*Veränderung gegenüber dem Datenstand vom Vortag.

**Quelle: LZG.NRW, Elektronische Meldedaten der Gesundheitsämter gem. § 11 IfSG, Datenstand 08.06.2022 00:00 Uhr.

***Quelle: MAGS, DIVI-Intensivregister, Datenstand 07.06.2022 12:15 Uhr.

7-Tage-Inzidenz der SARS-CoV-2 Fälle in NRW im Vergleich mit Deutschland – Neue Meldungen der jeweils letzten 7 Tage pro 100.000 Einwohner –

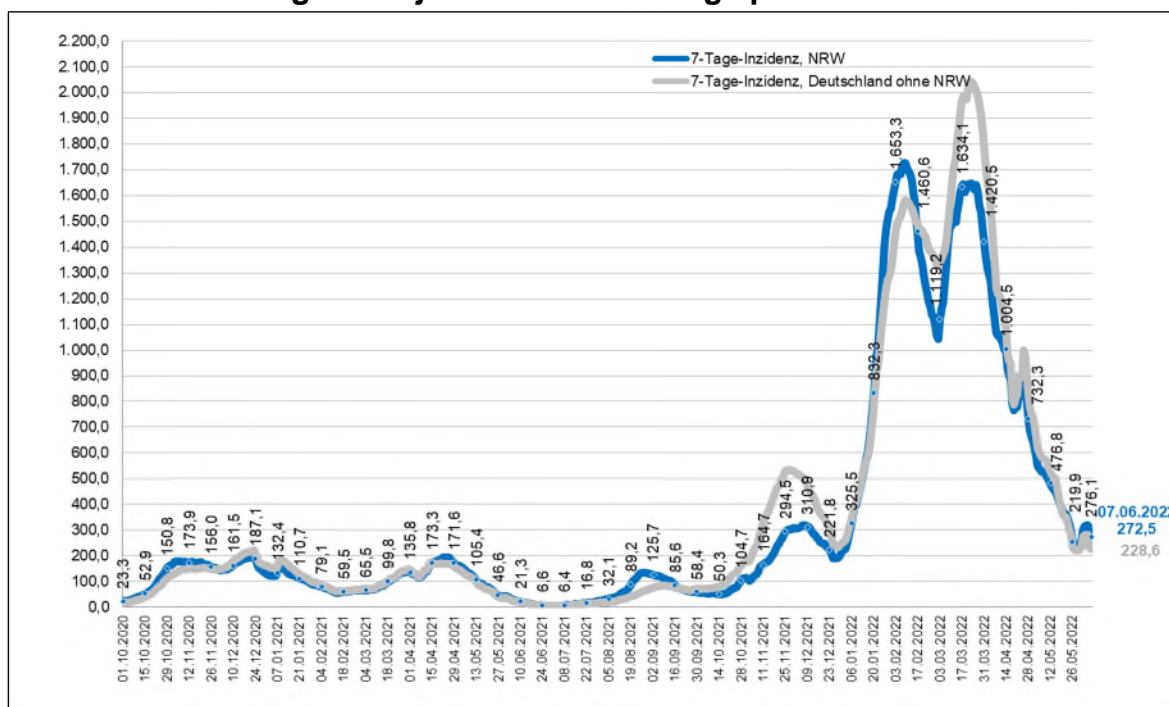

Quelle: Elektronische Meldedaten der Gesundheitsämter gem. § 11 IfSG, Datenstand 08.06.2022 00:00 Uhr.

Eigene Berechnung LZG.NRW. RKI: SARS-CoV-2 Infektionen in Deutschland, Berlin: Zenodo.

DOI:10.5281/zenodo.4681153, Datenstand 08.06.2022 00:00 Uhr, ausgelesen 08.06.2022 07:18 Uhr.

7-Tage-Inzidenz Hospitalisierungen im Zeitverlauf in NRW
– Neue Meldungen der jeweils letzten 7 Tage pro 100.000 Einwohner –

7-Tage-Hospitalisierungs-inzidenz	03.06. (Fr.)	07.06. (Di.)	08.06. (Mi.)
	2,88	1,89	2,43

*Quellen: LZG.NRW, Elektronische Meldedaten der Gesundheitsämter gem. § 11 IfSG,
 Datenstand: 03./07./08.06.2022 00:00 Uhr.*

Die Werte sind Tageswerte und aufgrund des Bezuges zum Meldedatum in der Regel unterschätzt.

Auslastung der Intensivbetten
– Anteil der COVID-19-Intensivpatienten an der Gesamt-Intensivkapazität –

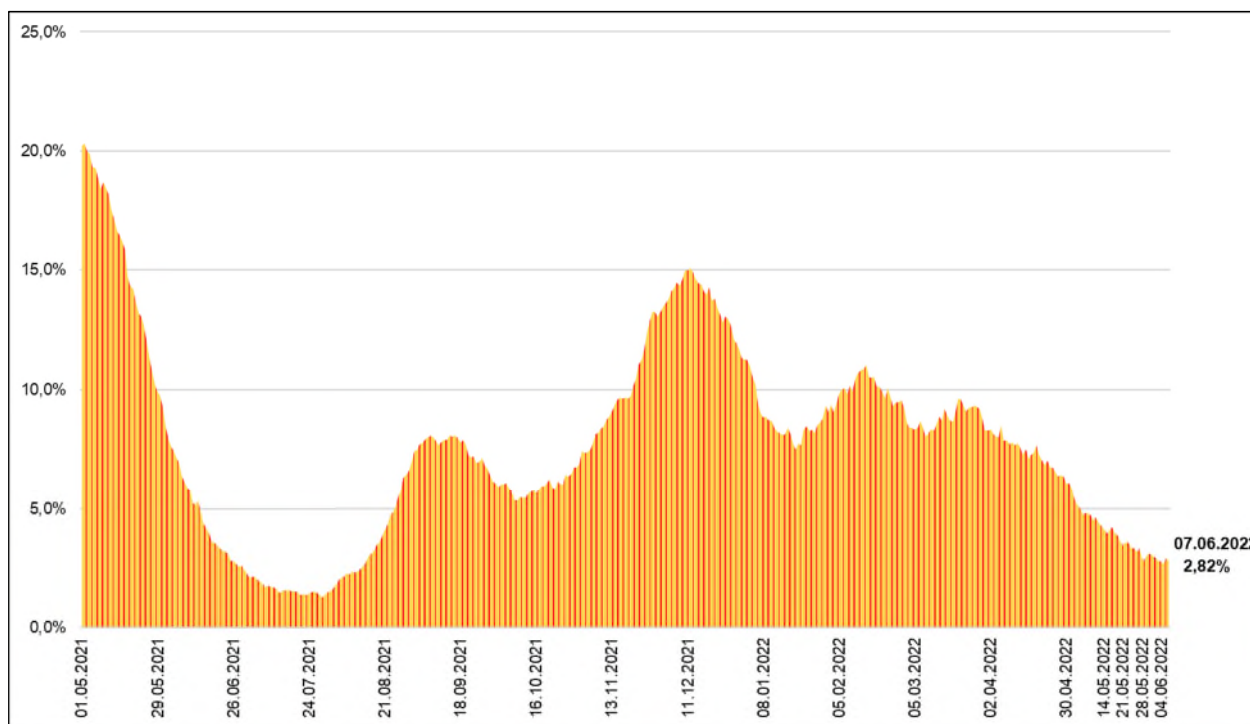

*Quelle: DIVI-Intensivregister, Datenstand 07.06.2022 12:15 Uhr. Änderungen im Verlauf möglich.
 Eigene Berechnung LZG.NRW.*

**Seit dem 23.12.2020 zeigen die Zeitreihen nur gemeldete Kapazitäten und Fallzahlen für Erwachsene.
 Dargestellt sind die Erwachsenenkapazitäten.*

2. Zahlen kompakt – Lage in Nordrhein-Westfalen

Inzidenz (7-Tage) 272,5	Bestätigte Fälle 5.344.801	Genesene* 5.187.400	Todesfälle 25.482	Infizierte* 131.900
--	---	--------------------------------------	------------------------------------	--------------------------------------

Quelle: Elektronische Meldedaten der Gesundheitsämter gem. § 11 IfSG, Datenstand 08.06.2022, 00:00 Uhr.
*Schätzwerte auf Basis des Algorithmus des RKI.

Fallzahlen Corona in NRW 31.05.2022 – 07.06.2022*

Datum	31. Mai	01. Jun	02. Jun	03. Jun	04. Jun	05. Jun	06. Jun	07. Jun
Infizierte	5.295.950	5.306.547	5.316.620	5.325.823	5.329.479	5.331.371	5.333.883	5.344.801
Täglicher Zuwachs (absolut)	11.566	10.597	10.073	9.203	3.656	1.892	2.512	10.918
Täglicher Zuwachs (prozentual)	0,22%	0,20%	0,19%	0,17%	0,07%	0,04%	0,05%	0,20%
Infizierte je 100.000 Einwohner*	29.544	29.603	29.659	29.711	29.731	29.742	29.756	29.817
Inzidenz (pro 100.000 EW) letzte 7-Tage	244,8	259,1	301,0	315,6	317,9	318,0	276,1	272,5
Todesfälle**	25.474	25.476	25.479	25.480	25.480	25.481	25.482	25.482

Quelle: Elektronische Meldedaten der Gesundheitsämter gem. § 11 IfSG, Datenstand 08.06.2022, 00:00 Uhr.
Die Fallzahlen nach § 11 IfSG werden fortlaufend und rückwirkend für das jeweilige Datum gemeldet, sodass die gemeldeten Fallzahlen für die einzelnen Tage im vorliegenden Bericht regelmäßig jeweils höher sein werden als im vorangegangenen Bericht.

*Kumulierte Fälle, Berechnungsgrundlage: 17.925.570 Einwohner in NRW.

**Fehlende Sterbedaten wurden durch das Meldedatum ersetzt.

Gleitender 7-Tage-Durchschnitt* der neu gemeldeten Infektionen mit SARS-CoV-2 in NRW

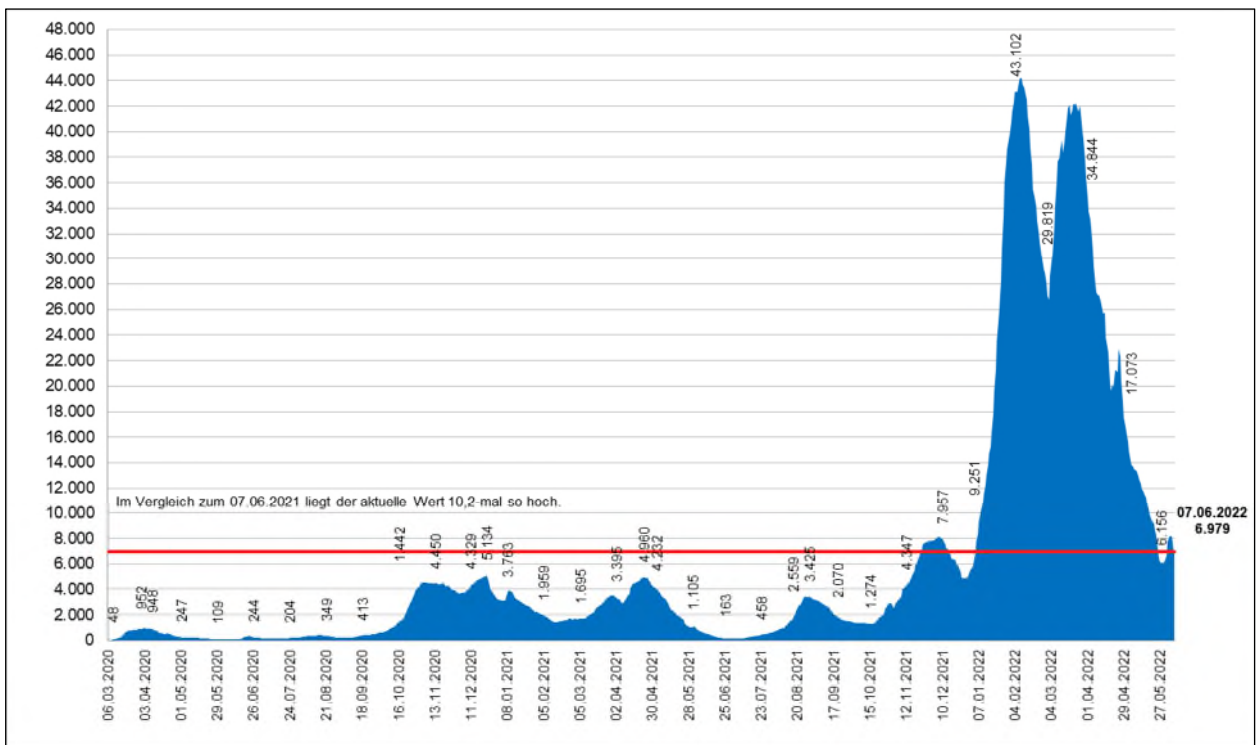

Quelle: Elektronische Meldedaten der Gesundheitsämter gem. § 11 IfSG, Datenstand 08.06.2022 00:00 Uhr.
Eigene Berechnung LZG NRW.
*Mittelwert der neu gemeldeten Infektionen in den letzten sieben Tagen.

In den letzten 14 Tagen neu gemeldete Infektionen mit SARS-CoV-2 in NRW

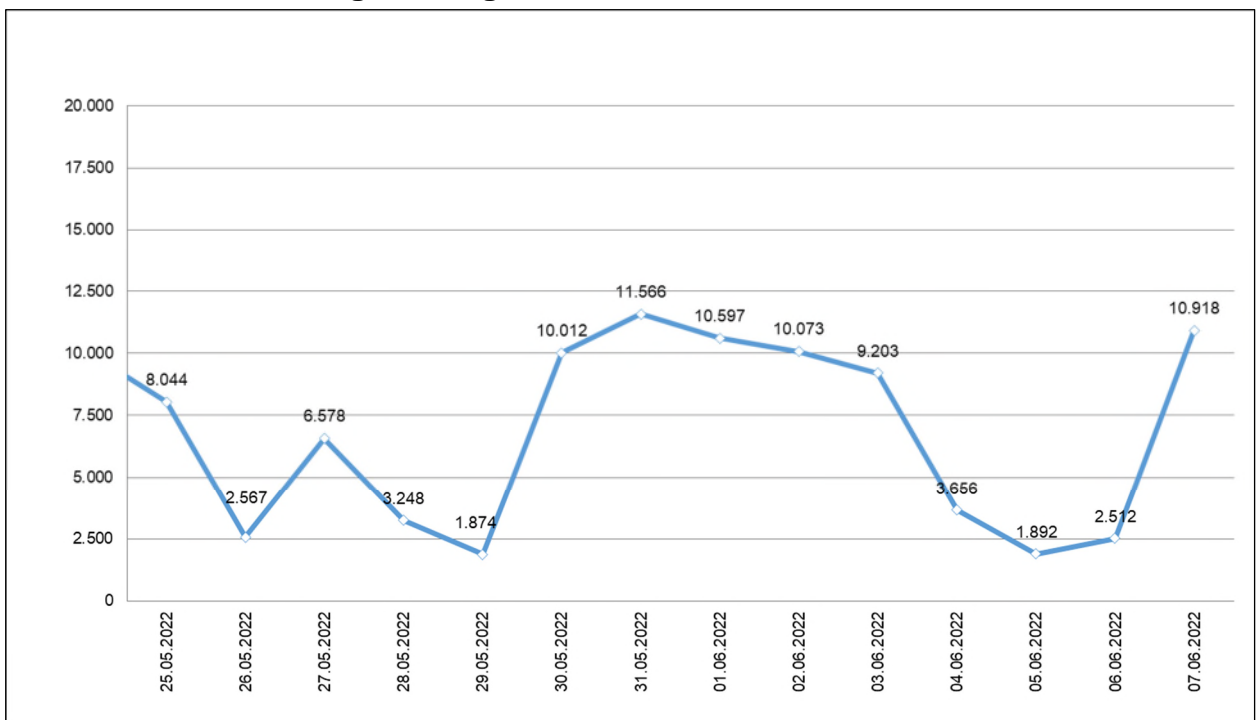

Quelle: Elektronische Meldedaten der Gesundheitsämter gem. § 11 IfSG, Datenstand 08.06.2022 00:00 Uhr.
Eigene Berechnung LZG.NRW

7-Tage-Inzidenz nach Altersgruppen im Zeitverlauf in NRW*

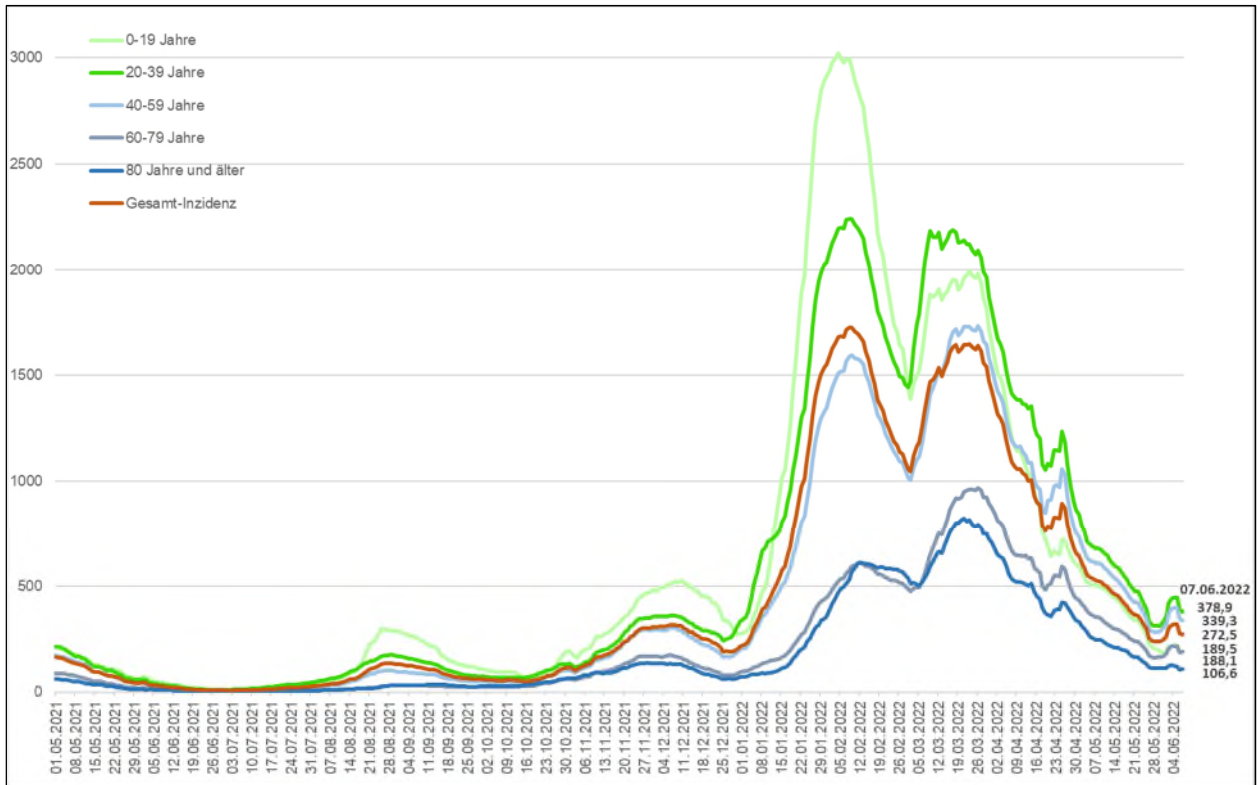

Quelle: LZG.NRW, Elektronische Meldedaten der Gesundheitsämter gem. § 11 IfSG,
Datenstand 08.06.2022 00:00 Uhr.
*7-Tage-Fallzahlen nach Meldedatum je 100.000 der jeweiligen Altersgruppe.

Todesfälle nach Altersgruppen im Zeitverlauf in NRW*
Absolute Fallzahlen

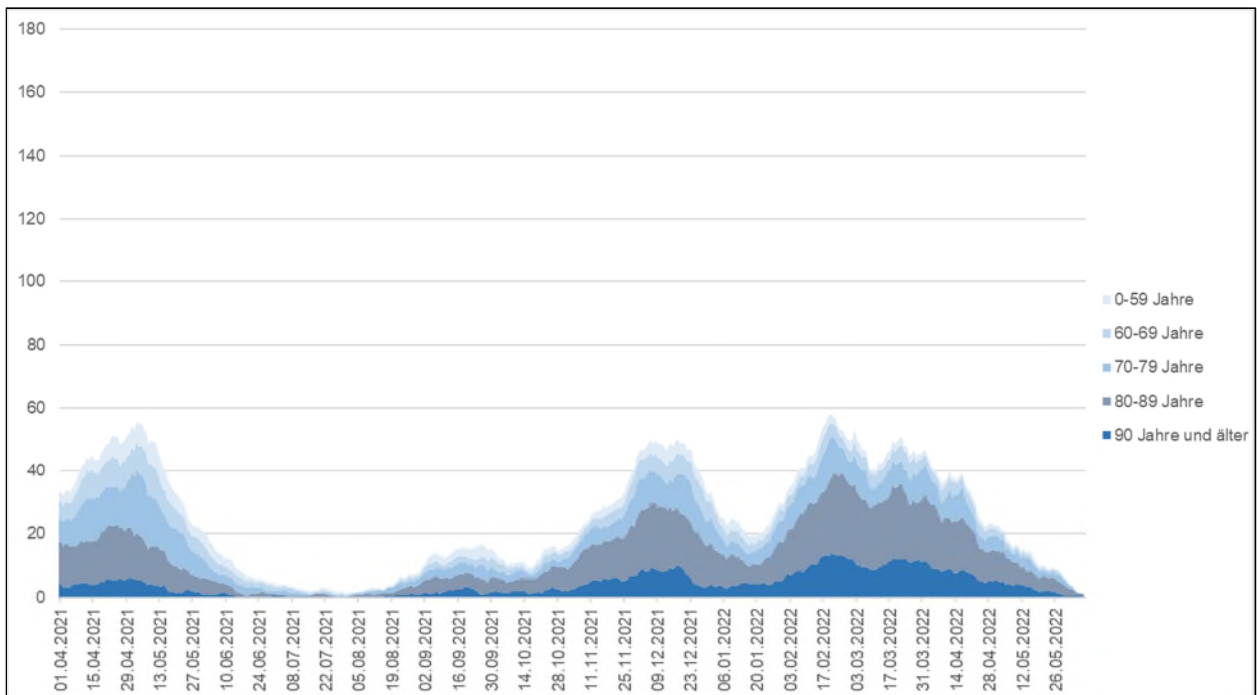

Quelle: Elektronische Meldedaten der Gesundheitsämter gem. § 11 IfSG, Datenstand 08.06.2022 00:00 Uhr.
Eigene Berechnung LZG.NRW.
*Gleitender 7-Tage-Mittelwert nach Sterbedatum, ersatzweise Meldedatum.

**7-Tage-Inzidenz der SARS-CoV-2 Fälle in den Kreisen und kreisfreien Städten:
Neue Meldungen vom 01.06.2022 bis 07.06.2022 pro 100.000 Einwohner***

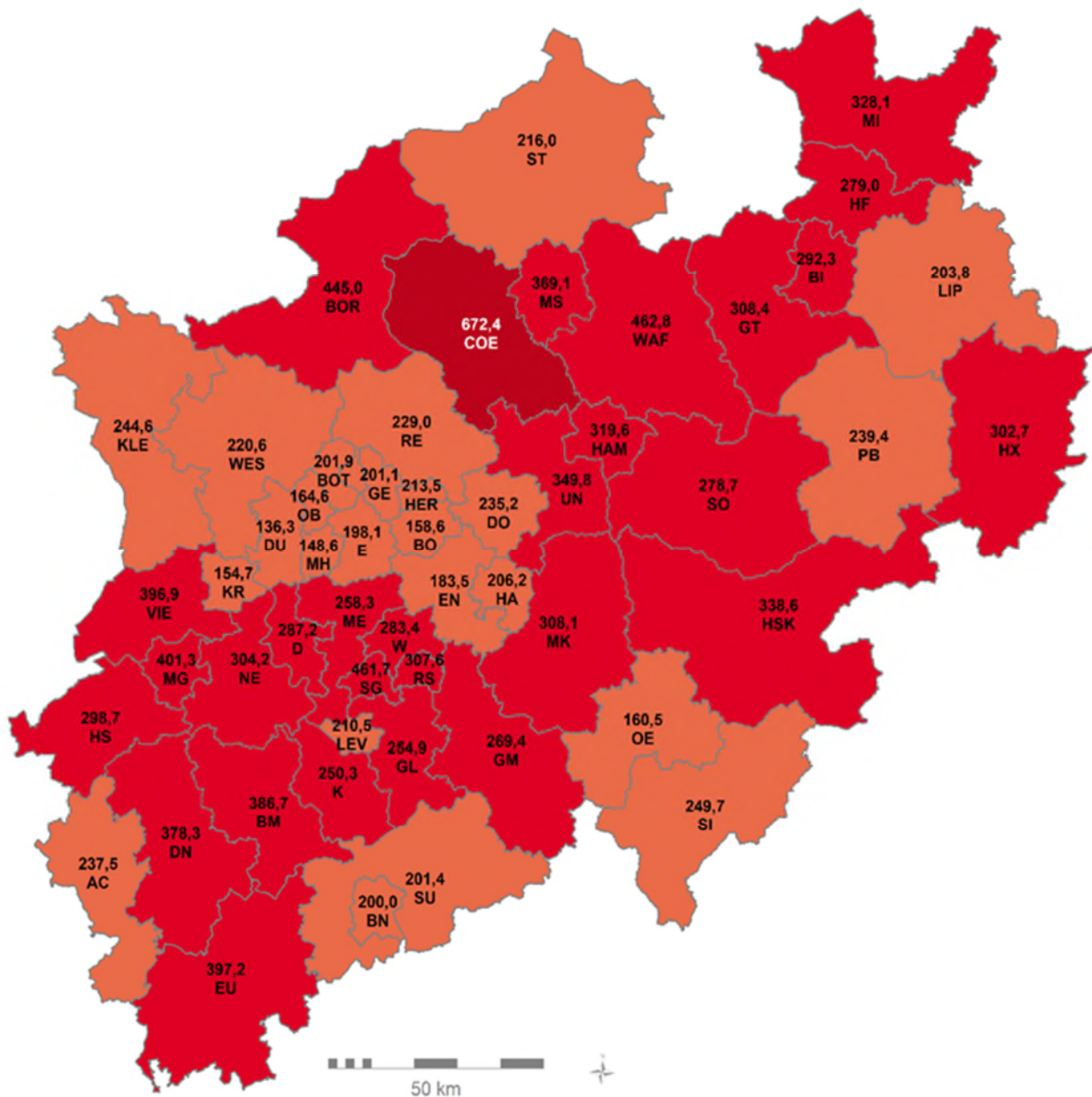

Inzidenz pro 100.000 Einwohner
Kreise und kreisfreie Städte

übermittelte Fälle der letzten 7 Tage	Inzidenz	Anzahl
0 - 99	(0)	
100 - 249	(24)	
250 - 499	(28)	
500 - 999	(1)	
1.000 - 1.499	(0)	
1.500 und mehr	(0)	

Quelle: LZG.NRW 2022,
Geobasis GIK 2021
© LZG.NRW 2022

Quelle: Elektronische Meldedaten der Gesundheitsämter gem. § 11 IfSG, Datenstand 08.06.2022 00:00 Uhr.
Eigene Berechnung LZG.NRW.

Anzahl durchgeführter PCR-Tests und positiver Testergebnisse in NRW

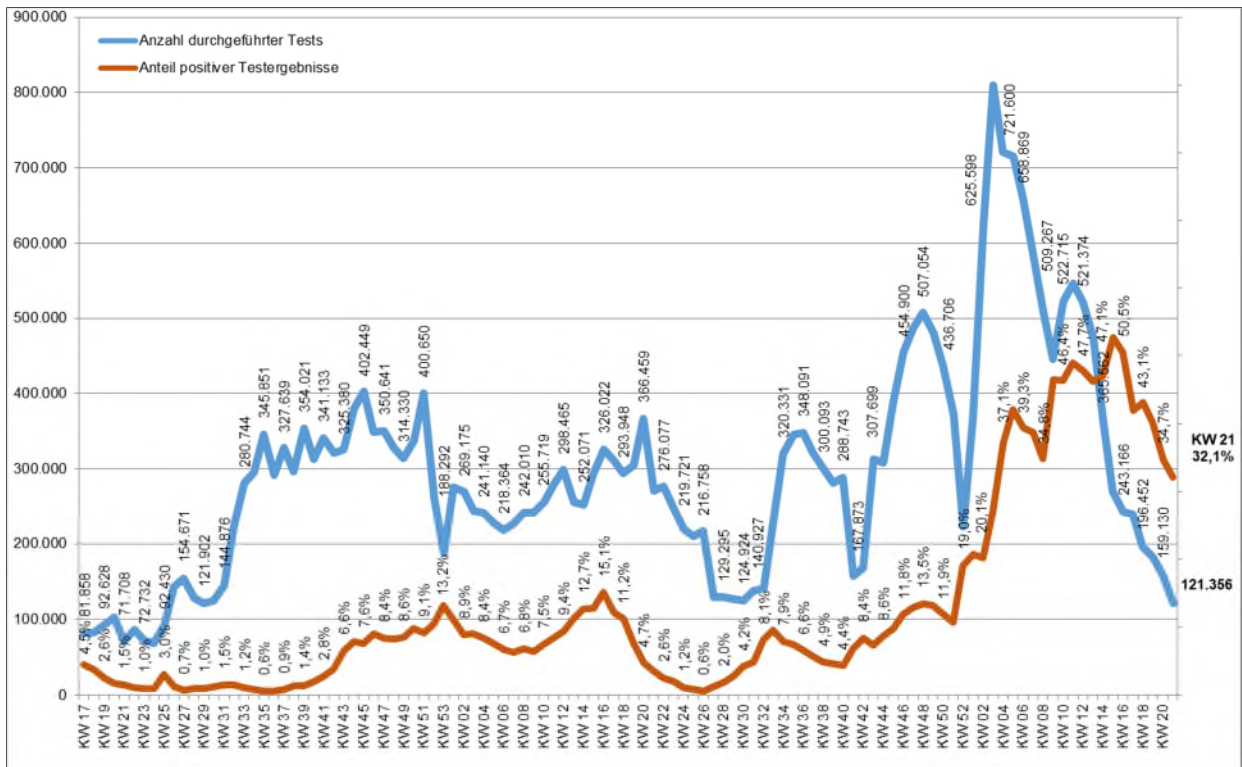

Quelle: ALM (Akkreditierte Labore in der Medizin e.V.), Datenstand 31.05.2022. Eigene Berechnung LZG.NRW. Aufgrund der Umstellung der Berichterstattung seitens des RKI und ALM e.V. wird die Grafik seit der KW 14/2022 nur noch 14-tägig, jeweils dienstags, aktualisiert.

Bürgertestungen in NRW (PoC-Antigen-Tests)

KW 23	Wochensumme	Mo., 06.06.	Di., 07.06.	Mi., 08.06.	Do., 09.06.	Fr., 10.06.	Sa., 11.06.	So., 12.06.
Tägliche Testungen	684.768	296.311	388.457	0	0	0	0	0
Positive Tests	46.923	19.622	27.301	0	0	0	0	0
Positivquote (%)	6,85%	6,62%	7,03%	0	0	0	0	0

KW 21	Wochensumme	GESAMT Bürgertestungen seit 08.03.2021	
Gesamt	2.133.444	Gesamt	210.138.780
Positive Tests	83.571	Positive Tests	4.457.385
Positivquote (%)	3,92%	Positivquote (%)	2,12%

Quelle: MAGS, Datenstand: 08.06.2022

Quelle: MAGS, 08.06.2022, 10:19 Uhr

Impfungen in NRW

Impfquote mindestens einmal Geimpfte* in Prozent ****								
Gesamt	5-11 Jahre	12-17 Jahre	18-59 Jahre***	60+ Jahre***	Gesamt 18+ Jahre	Position im Impfranking (Gesamt)	Gesamtzahl mindestens einmal Geimpfter**	
81,6	27,9	79,1	88,5	94,1	90,6	4/16	14.625.759	
Impfquote Grundimmunisierte* in Prozent ****								
Gesamt	5-11 Jahre	12-17 Jahre	18-59 Jahre	60+ Jahre	Gesamt 18+ Jahre	Position im Impfranking (Gesamt)	Gesamtzahl Grundimmunisierter**	
79,1	24,3	72,9	85,8	93,1	88,3	5/16	14.177.519	
Impfquote erste Auffrischimpfungen in Prozent ****								
Gesamt		12-17 Jahre	18-59 Jahre	60+ Jahre	Gesamt 18+ Jahre	Position im Impfranking (Gesamt)	Gesamtzahl Personen mit Erster Auffrischimpfung	
62,6		35,2	67,3	83,6	72,9	5/16	11.218.378	
Impfquote Zweite Auffrischimpfungen in Prozent ****								
Gesamt		12-17 Jahre	18-59 Jahre	60+ Jahre	Gesamt 18+ Jahre	Position im Impfranking (bezogen auf Gesamt 18+ Jahre) *****	Gesamtzahl Personen mit Zweiter Auffrischimpfung	
9,0		0,5	2,6	26,6	10,8	3/16	1.618.218	
							Gesamtzahl bisher verabreichter Impfungen*	41.083.272

Quelle: RKI-Monitoring, Datenstand 08.06.2022, 08:00 Uhr; ausgelesen am 08.06.2022, 09:30 Uhr

*Die Anzahl "Gesamtzahl bisher verabreichter Impfungen" ist geringer als die Summe aus "Gesamtzahl mindestens einmal Geimpfter", der "Gesamtzahl vollständig Geimpfter" und der "Gesamtzahl Personen mit Erster und Zweiter Auffrischimpfung", da bei "Gesamtzahl bisher verabreichter Impfungen" die einmalige Impfung mit dem Impfstoff Janssen teilweise nur einmal/teilweise als grundimmunisiert berücksichtigt wird.

Quelle: www.rki.de/DE/Content/InfAZ/N/Neuartiges_Coronavirus/Daten/Impfquoten-Tab.html

**Die Gesamtzahl mindestens einmal Geimpfter umfasst alle Personen, die eine Erstimpfung mit den in Deutschland zugelassenen und verfügbaren Impfstoffen erhalten haben. Als grundimmunisiert gelten alle Personen, für die eine Zweitimpfung dokumentiert wurde (hierzu zählt auch eine Impfung nach Genesung, diese ist jedoch nicht spezifisch im Impfquotenmonitoring dokumentiert).

***Bei mindestens einmal Geimpften dieser Altersgruppen fehlen Janssen-Impfungen der Vertragsärzt:innen aus dem KBV-Portal, die als zweite Impfungen gemeldet und nur den Grundimmunisierten zugeordnet werden konnten.

****Am 29.04.2022 nimmt das RKI folgende Anpassungen im Impfquotenmonitoring vor: Die bis zum 30.09.2021 übermittelten Impfdaten der niedergelassenen Vertragsärzt:innen sind durch die vollständigeren KV-Abrechnungsdaten ersetzt worden, die Zählweise der Janssen-Impfungen wurde angepasst und die zweite Auffrischungsimpfung wird nun ausgewiesen. Optimierungsimpfungen nach einmaliger Janssen-Impfung waren bis Januar 2022 als Auffrischimpfung und sind seitdem als Zweitimpfung zu dokumentieren. Soweit möglich wurde eine Umbewertung dieser Impfungen in Zweitimpfungen vorgenommen. In den aggregierten Daten der Ärzteschaft ist diese Umbewertung jedoch nicht möglich. Die Imp fzahlen/Impfquoten verändern sich durch diese Anpassungen einmalig und geben den Stand der Impfungen in Deutschland nun genauer wieder.

*****Der Ranking-Platz für NRW für die Zweiten Auffrischimpfungen wird abweichend von den anderen Rangplätzen auf die Bevölkerung 18+ Jahre bezogen. Das RKI teilt mit, dass die Quote bezogen auf die Gesamtbevölkerung für mindestens ein anderes Bundesland aus datentechnischen Gründen deutlich untererfasst wird. Die hier zugrunde gelegte Bezugsgröße "18+ Jahre" gibt die Situation damit realitätsgerechter wieder.

Aktuelle Corona-Situation in vollstationären Alten- und Pflegeeinrichtungen
Aktuelle Situation der Bewohnerinnen und Bewohner*

	07.06.	03.06.
Anzahl vollstationärer Einrichtungen mit infizierten Bewohnerinnen / Bewohnern	238	232
Anzahl aktuell infizierter Bewohnerinnen/ Bewohner in vollstationären Einrichtungen	769	711
Anzahl Todesfälle in vollstationären Einrichtungen (kumuliert)	7.782	7.780

Aktuelle Situation des Personals

	07.06.	03.06.
Anzahl vollstationärer Einrichtungen mit infiziertem Personal	663	645
Anzahl aktuell infiziertes Personal in vollstationären Einrichtungen	1.132	1.055
Anzahl Personal in vollstationären Einrichtungen in Quarantäne	1.019	959

Quelle: MAGS NRW

*Kleinere Abweichungen kommen aufgrund unklarer Eingaben bei der Einrichtungsart zustande.

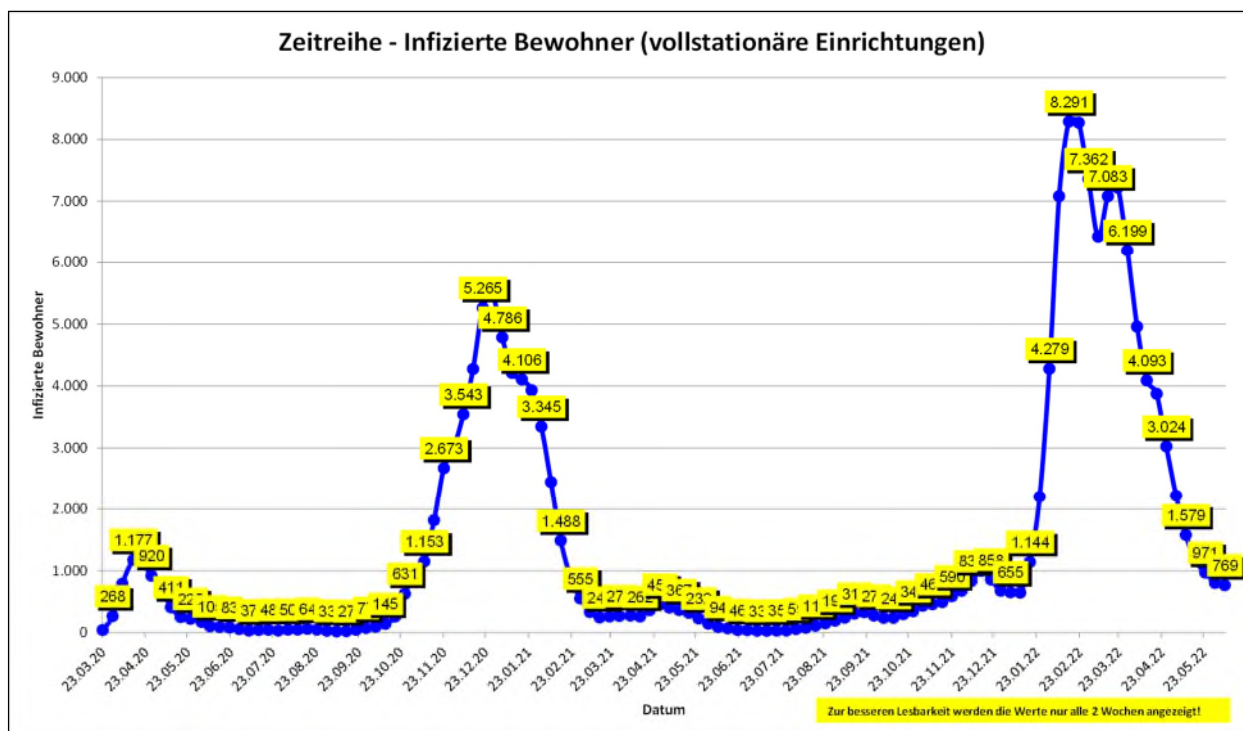

Datenstand Tabelle 07.06.2022 / Wochengrafik 07.06.2022. Die Abfrage der Daten bei den Alten- und Pflegeeinrichtungen erfolgt durch die Behörden nach dem Wohn- und Teilhabegesetz nur von Montag-Freitag (außer an Feiertagen). Zu beachten ist ferner, dass alle Zahlen jeweils den aktuellen Wert angeben. D. h. insbesondere, dass bei den infizierten Menschen nur diejenigen erfasst sind, die an dem jeweils genannten Datum auch noch infiziert waren. Nach Erkrankung negativ getestete Personen werden nicht mehr erfasst. Die Anzahl der verstorbenen Menschen beinhaltet alle verstorbenen Infizierten einer Einrichtung, unabhängig vom Sterbeort. Das Sterbedatum kann vom Meldedatum abweichen.

Fälle in stationärer Behandlung

Gesamtfallzahl stationäre Behandlung*	davon intensivmedizinische Behandlung*	davon mit Beatmung*
1.516 (- 432*** / - 22,2 %***)**	144 (- 9 / - 5,9 %)**	72 (- 6 / - 6,7 %)**

*Stand: 08.06.2022, 00.01 Uhr – Quelle: IG-NRW **Änderung gegenüber Vortag
 ***Die Abweichung der Veränderung zum Vortag bei der Gesamtfallzahl der stationären Behandlungen resultiert aus einer Fehlereingabe eines Krankenhauses vom 05. bis 07.06.2022.

Covid-19 Patienten in Krankenhäusern

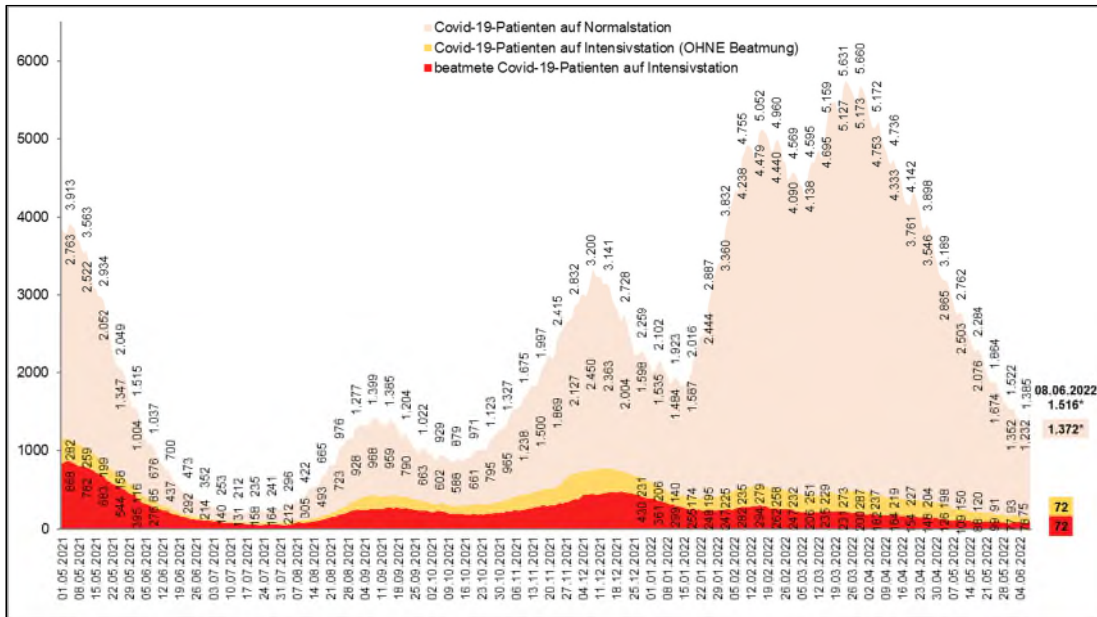

Quelle: IG-NRW, Datenstand 08.06.2022 00:03 Uhr. Eigene Berechnung LZG.NRW
 * Die Werte für den 5. bis 7.6. wurden händisch korrigiert (-563), da eine Fehleingabe eines Krankenhauses vorlag.

Intensivbetten MIT Beatmung (ICU High Care): Kapazität und Nutzung*

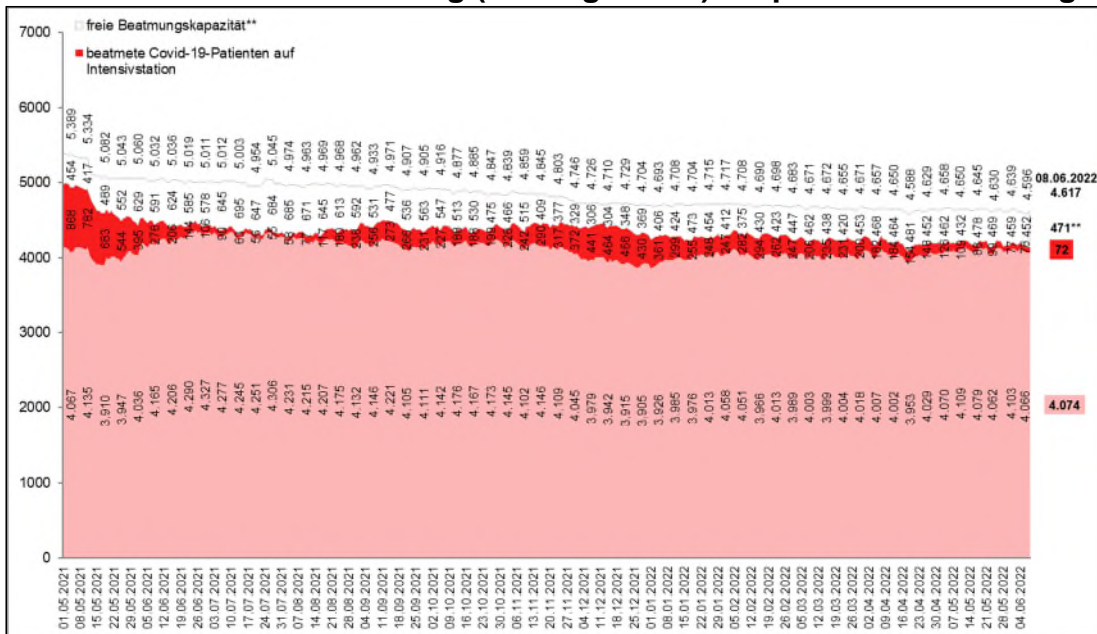

Quelle: IG-NRW, Datenstand 08.06.2022 00:01 Uhr. Eigene Berechnung LZG.NRW.
 *Hier tragen die Kliniken - anders als in der KH-Planung - ihre Bestände selbst ein. Deshalb sind Abweichungen zu den Zahlen aus dem Feststellungsbescheid möglich. **Seit dem 12.05.2021 erfolgt eine vollständige Abgrenzung der Kapazitäten für Erwachsene und Kinder. Dargestellt sind die Erwachsenenkapazitäten.

.....
Weitere Informationen und Grafiken zu den nordrhein-westfälischen Fallzahlen sowie kommunale Einzelauswertungen sind täglich auch der Seite des LZG.NRW unter folgendem Link zu entnehmen:

https://www.lzg.nrw.de/inf_schutz/corona_meldelage/index.html

3. Informationsquellen

Lageberichte, Sofortmeldungen, LZG.NRW, bis einschließlich 12:30 Uhr.

4. Allgemeine Lage / Überblick in Deutschland

Das RKI meldet mit Stand 08.06.2022 (00:00 Uhr) für **Deutschland** insgesamt **26.583.016 bestätigte Fälle** (+ 84.655 im Vergleich zum Vortag).

Das Robert Koch-Institut schätzt die Gefährdung durch COVID-19 für die Gesundheit der Bevölkerung in Deutschland insgesamt als **hoch** ein.

Laut RKI gibt es zum o. g. Meldezeitpunkt **139.533 bestätigte Todesfälle** (+145 Fälle im Vergleich zum Vortag) in Deutschland.

Gemäß RKI-Bericht vom 08.06.2022 werden die Reproduktionszahlen aktuell wie folgt geschätzt:

Deutschland: 7-Tage R-Wert = 0,99

NRW: 7-Tage R-Wert = 1,04

5. Maßnahmen (Schadenabwehr/Gefahrenabwehr)

Die wesentlichen Rechtsnormen des MAGS mit Bezug zur Corona-Pandemie sind abrufbar unter: <https://www.mags.nrw/coronavirus-rechtlicheregelungen-nrw>.