



Ereignis: Neuartiges Coronavirus (SARS-CoV-2)

Bearbeiter/in: Nâlân Öztürk

Berichtszeitpunkt: 9. April 2021, 13:00 Uhr

1. Zahlen kompakt – Lage in Nordrhein-Westfalen

| Inzidenz (7-Tage) | Bestätigte Fälle | Genesene* | Todesfälle | Infizierte* |
|----------------------|---------------------|----------------|---------------|---------------|
| 108,5 | 638.666 | 575.400 | 14.521 | 48.800 |

Quelle: Elektronische Meldedaten der Gesundheitsämter gem. § 11 IfSG, Datenstand 09.04.2021, 00:00 Uhr.
*Schätzwerte auf Basis des Algorithmus des RKI.

Fallzahlen Corona in NRW 01.04. – 08.04.2021 *

| Datum | 01. Apr | 02. Apr | 03. Apr | 04. Apr | 05. Apr | 06. Apr | 07. Apr | 08. Apr |
|--|---------|---------|---------|---------|---------|---------|---------|-----------------|
| Infizierte | 619.185 | 622.545 | 625.070 | 626.421 | 628.369 | 630.656 | 634.941 | 638.666 |
| Täglicher Zuwachs (absolut) | 4.401 | 3.360 | 2.525 | 1.351 | 1.948 | 2.287 | 4.285 | 3.725 |
| Täglicher Zuwachs (prozentual) | 0,72% | 0,54% | 0,41% | 0,22% | 0,31% | 0,36% | 0,68% | 0,59% |
| Infizierte je 100.000 Einwohner* | 3.450 | 3.469 | 3.483 | 3.490 | 3.501 | 3.514 | 3.538 | 3.559 |
| Inzidenz (pro 100.000 EW) letzte 7-Tage | 136,1 | 133,0 | 128,7 | 127,3 | 124,2 | 115,1 | 112,3 | 108,5 |
| Todesfälle | 14.331 | 14.344 | 14.368 | 14.390 | 14.417 | 14.443 | 14.464 | 14.521** |

Quelle: Elektronische Meldedaten der Gesundheitsämter gem. § 11 IfSG, Datenstand 09.04.2021, 00:00 Uhr.
Die Fallzahlen nach § 11 IfSG werden fortlaufend und rückwirkend für das jeweilige Datum gemeldet, sodass die gemeldeten Fallzahlen für die einzelnen Tage im vorliegenden Bericht regelmäßig jeweils höher sein werden als im vorangegangenen Bericht.

*Berechnungsgrundlage: 17.947.221 Einwohner in NRW.

**Einschließlich 48 Todesfällen ohne Sterbedatum.

Gleitender 7-Tages-Durchschnitt* der neu gemeldeten Infektionen mit SARS-CoV-2 in NRW

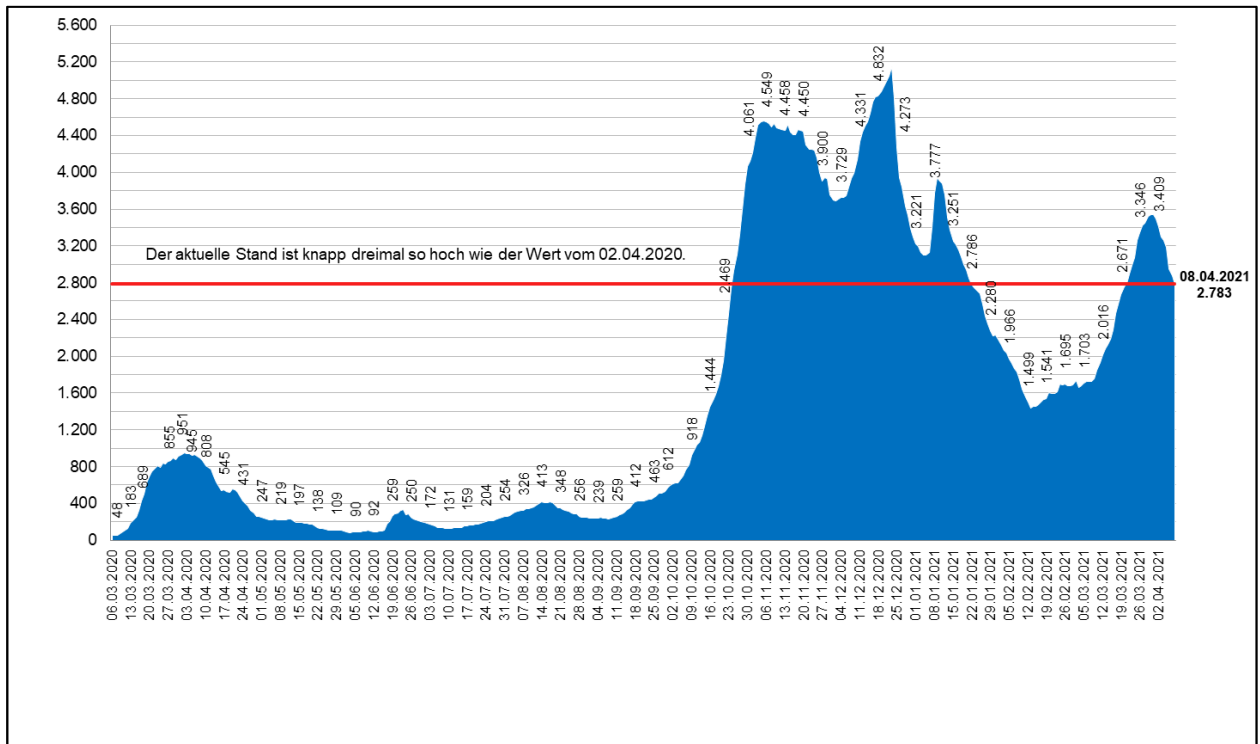

Quelle: Elektronische Meldedaten der Gesundheitsämter gem. § 11 IfSG, Datenstand 09.04.2021 00:00 Uhr.
Eigene Berechnung LZG NRW* Mittelwert der neu gemeldeten Infektionen in den letzten sieben Tagen.

7-Tages-Inzidenz der SARS-CoV-2 Fälle in NRW* pro 100.000 Einwohner im Vergleich

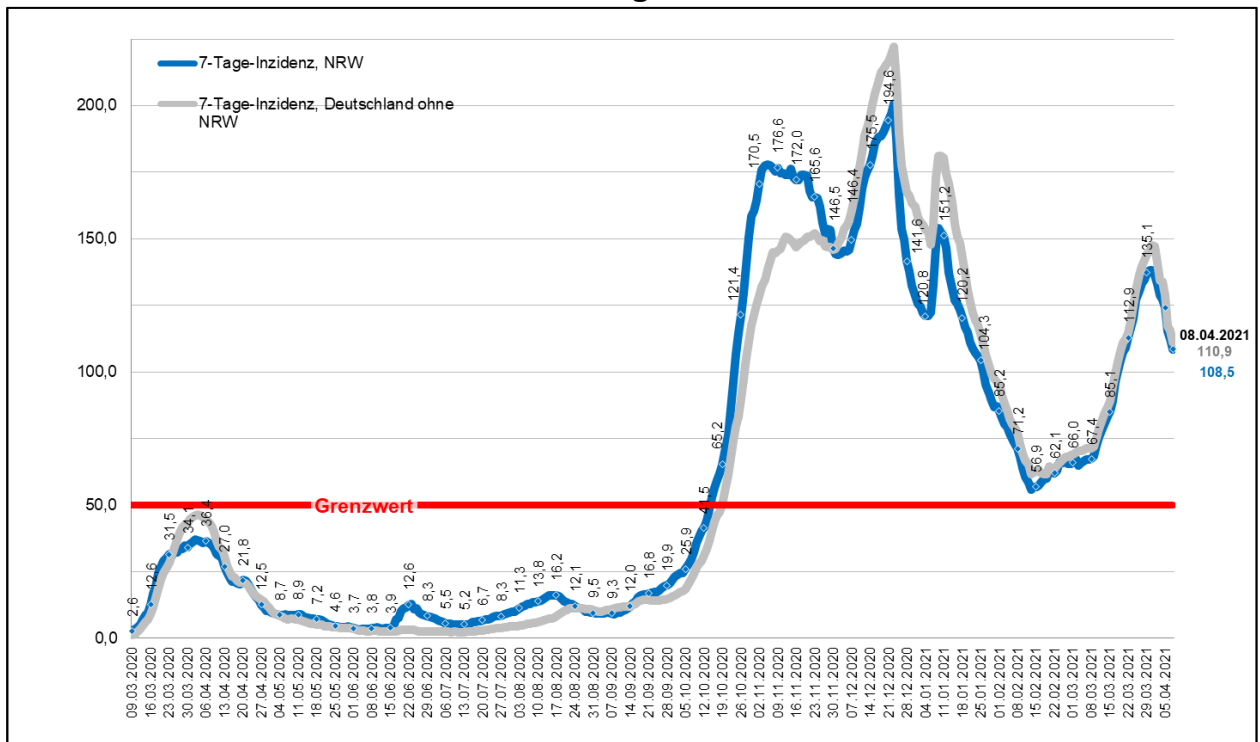

Quellen: Blaue Linie: Elektronische Meldedaten der Gesundheitsämter gem. § 11 IfSG, Datenstand 09.04.2021 00:00 Uhr. Graue Linie: RKI Dashboard, Datenstand 09.04.2021 03:08 Uhr, ausgelesen um 8:00 Uhr.
Eigene Berechnung LZG.NRW.

In den letzten 14 Tagen neu gemeldete Infektionen mit SARS-CoV-2 in NRW

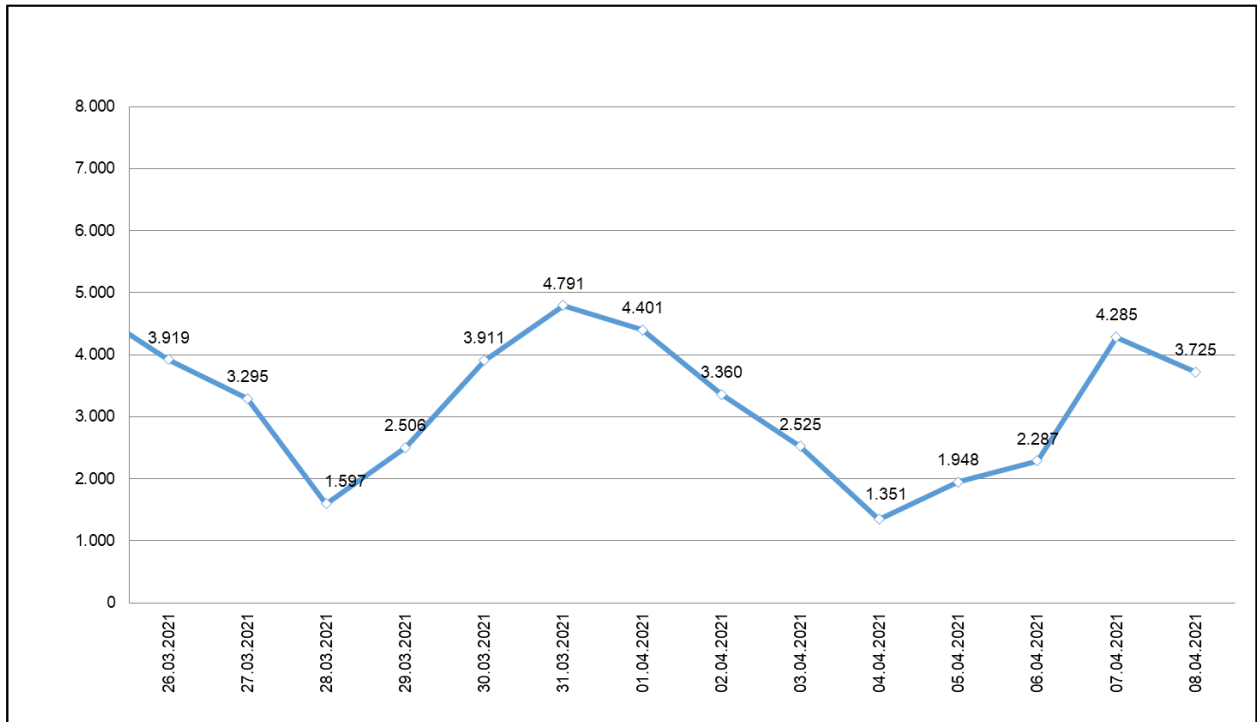

Quelle: Elektronische Meldedaten der Gesundheitsämter gem. § 11 IfSG, Datenstand 09.04.2021 00:00 Uhr.
Eigene Berechnung LZG.NRW.

7-Tage-Inzidenz nach Altersgruppen im Zeitverlauf in NRW

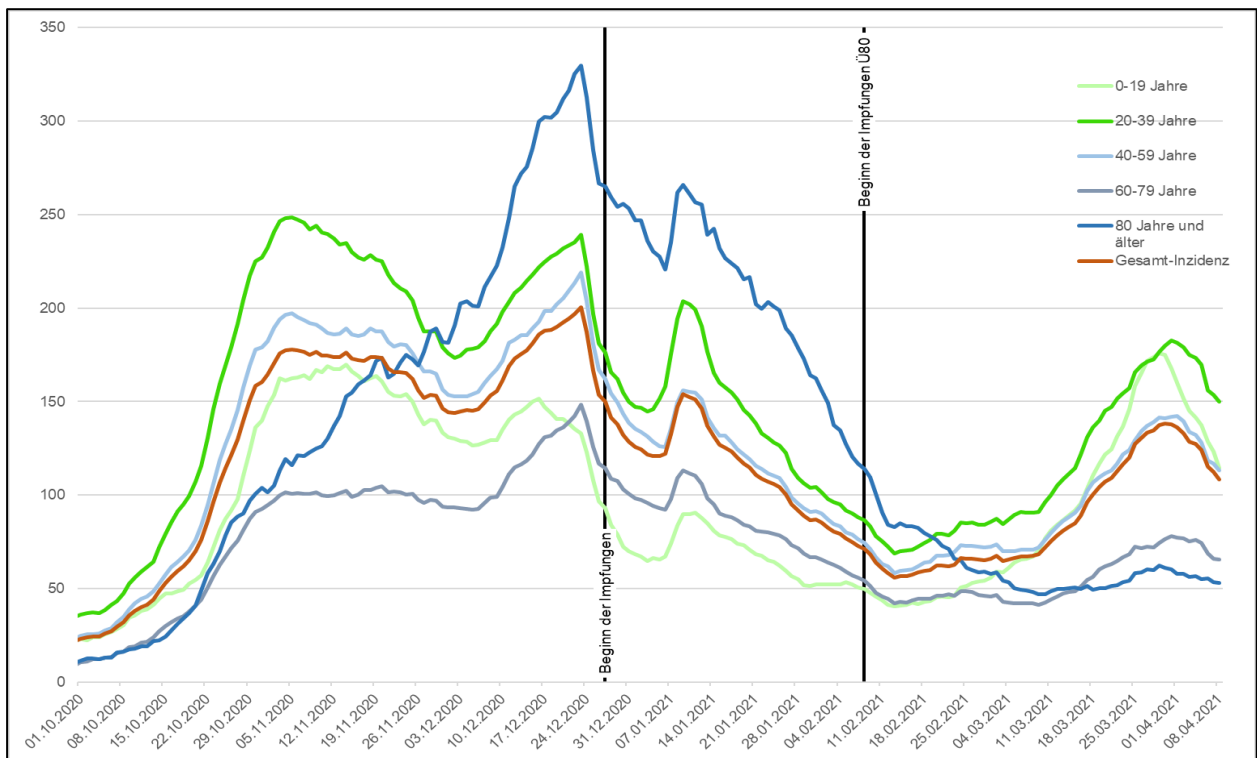

Quelle: LZG.NRW, Elektronische Meldedaten der Gesundheitsämter gem. § 11 IfSG, Datenstand 09.04.2021 00:00 Uhr - * 7-Tages-Fallzahlen nach Meldedatum je 100.000 der jeweiligen Altersgruppe

Todesfälle nach Alter und Geschlecht in NRW

| Altersgruppe | Alle | | Männer | | Frauen | |
|----------------------|----------------|-----------------------|--------------|----------------------------|--------------|----------------------------|
| | Fälle | in % aller Todesfälle | Fälle | in % der männl. Todesfälle | Fälle | in % der weibl. Todesfälle |
| 0 - 9 Jahre | 3 | 0,0 % | 1 | 0,0 % | 2 | 0,0 % |
| 10 - 19 Jahre | 2 | 0,0 % | 2 | 0,0 % | 0 | 0,0 % |
| 20 - 29 Jahre | 11 | 0,1 % | 7 | 0,1 % | 4 | 0,1 % |
| 30 - 39 Jahre | 30 | 0,2 % | 21 | 0,3 % | 9 | 0,1 % |
| 40 - 49 Jahre | 106 | 0,7 % | 72 | 1,0 % | 34 | 0,5 % |
| 50 - 59 Jahre | 515 | 3,5 % | 363 | 4,8 % | 151 | 2,2 % |
| 60 - 69 Jahre | 1.271 | 8,8 % | 881 | 11,6 % | 386 | 5,6 % |
| 70 - 79 Jahre | 2.980 | 20,5 % | 1.877 | 24,8 % | 1.096 | 15,9 % |
| 80 - 89 Jahre | 6.490 | 44,7 % | 3.292 | 43,5 % | 3.172 | 46,0 % |
| 90 Jahre und älter | 3.113 | 21,4 % | 1.057 | 14,0 % | 2.040 | 29,6 % |
| Insgesamt* | 14.521* | 100,0 % | 7.573 | 100,0 % | 6.894 | 100,0 % |
| Anteil Männer/Frauen | | | 52,2 % | | 47,5 % | |

Quelle: Elektronische Meldedaten der Gesundheitsämter gem. § 11 IfSG, Datenstand 09.04.2021 00:00 Uhr. Eigene Berechnung.

*Die Werte "Insgesamt" ergeben sich nicht automatisch aus der Summe der Fälle, vgl. Anmerkung **.

**Für 54 Personen liegen keine Angabe zum Geschlecht vor.

Weitere Informationen und Grafiken zu den nordrhein-westfälischen Fallzahlen sowie kommunale Einzelauswertungen sind täglich auch der Seite des LZG.NRW unter folgendem Link zu entnehmen:

https://www.lzg.nrw.de/inf_schutz/corona_meldelage/index.html

7-Tages-Inzidenz der SARS-CoV-2 Fälle in den Kreisen und kreisfreien Städten:
 Neue Meldungen vom 02.04.2021 bis 08.04.2021 pro 100.000 Einwohner*

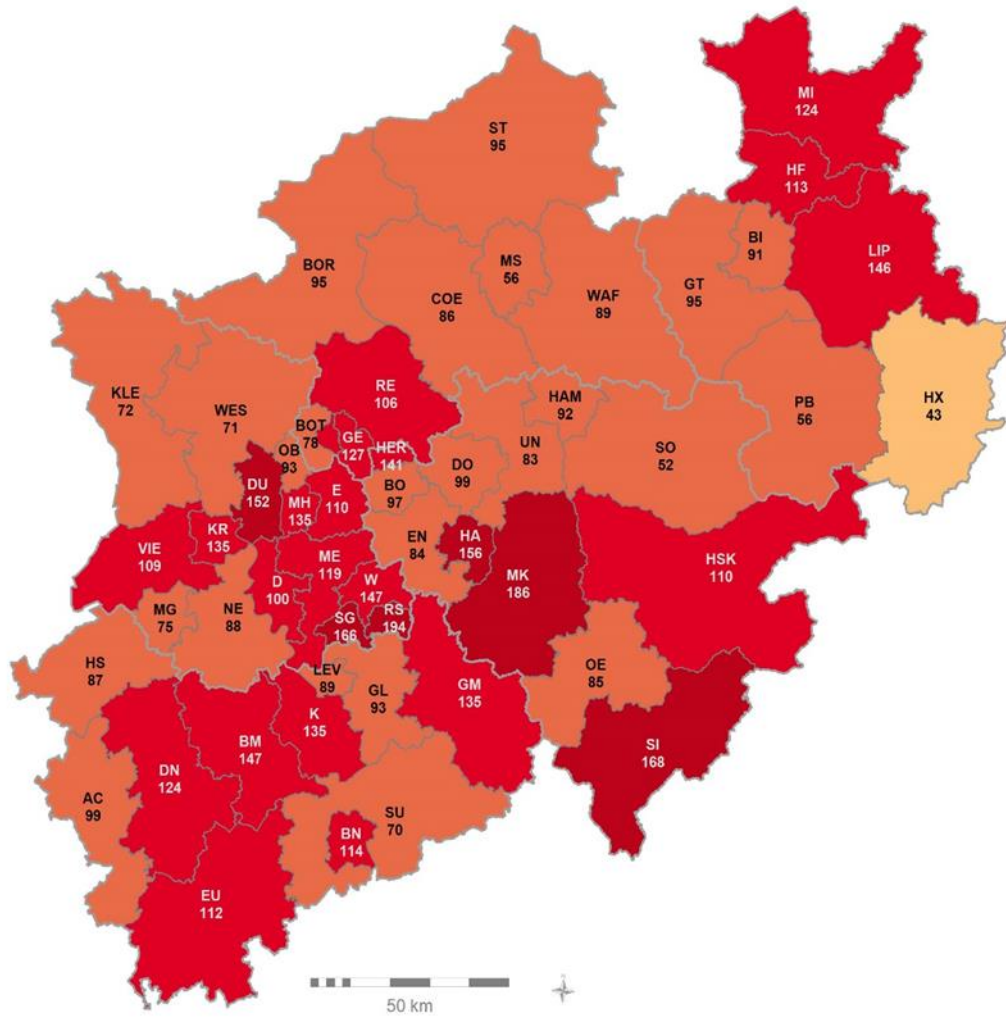

Quelle: Elektronische Meldedaten der Gesundheitsämter gem. § 11 IfSG, Datenstand 09.04.2021 00:00 Uhr. Eigene Berechnung LZG.NRW.

Anzahl durchgeführter PCR-Tests und positiver Testergebnisse in NRW*

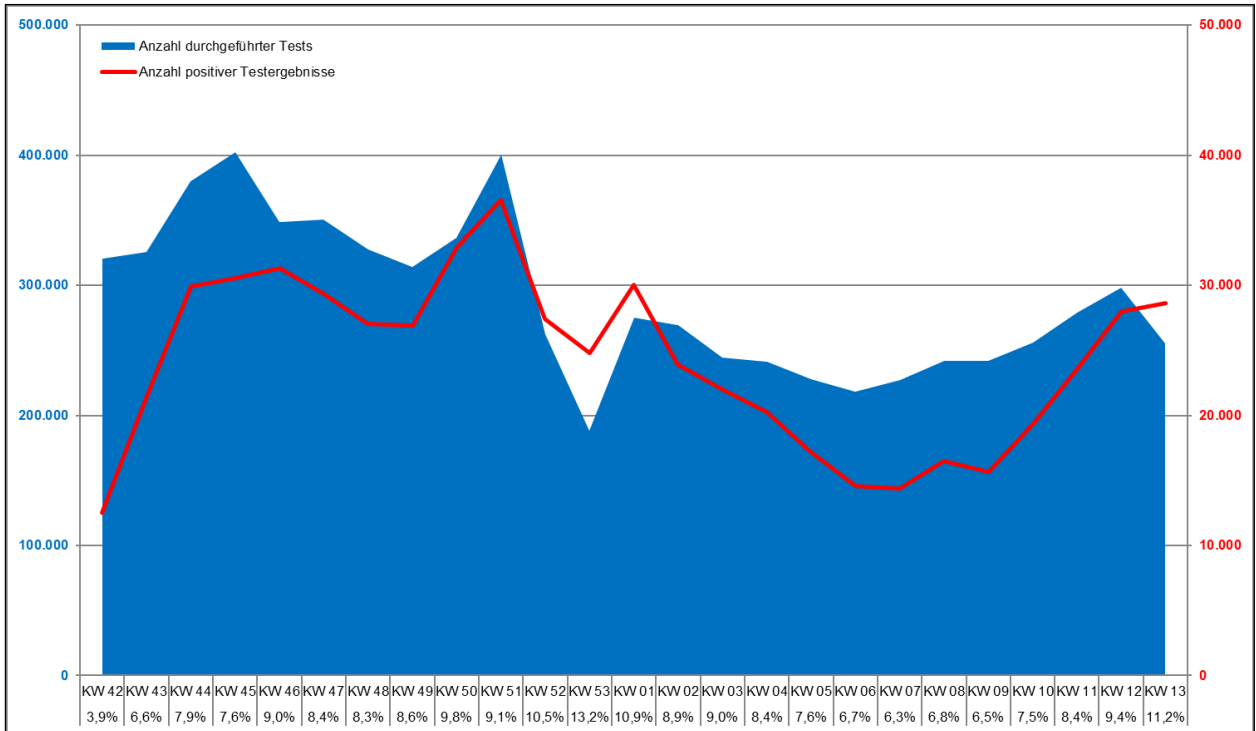

*Die Auswertung wird wöchentlich, jeweils mit dem Lagebericht am Dienstag, aktualisiert
 Quelle: ALM (Akkreditierte Labore in der Medizin e. V.), Datenstand 06.04.2021. Eigene Berechnung LZG.NRW.

Impfungen in Nordrhein-Westfalen

| Impfungen | | | | | |
|---|------------------|--------------------|------------------|----------------------|-----------------------|
| Gesamt:* | 3.609.221 | Erstimpfungen:* | 2.625.695 | Zweitimpfungen:* | 983.526 |
| Davon BionTech: | 2.609.165 | Davon BionTech: | 1.657.749 | Davon BionTech: | 951.416 |
| Davon Moderna: | 142.048 | Davon Moderna: | 111.113 | Davon Moderna: | 30.935 |
| Davon AstraZeneca: | 858.008 | Davon AstraZeneca: | 856.833 | Davon AstraZeneca: | 1.175 |
| | | | | ausgelesen am: | 09.04.2021; 12:30 Uhr |
| | | | | Datenstand laut RKI: | 09.04.2021, 08:00 Uhr |
| <small>*jeweils kumulierte Werte Das RKI hat sein Impfquotenmonitoring kurzfristig umgestellt und weist keine Indikationen mehr aus. Eine Anpassung an das neue Berichtsformat des RKI erfolgt zeitnah. Quelle: www.rki.de/DE/Content/InfAZ/N/Neuartiges_Coronavirus/Daten/Impfquoten-Tab.html </small> | | | | | |

Quelle: RKI-Monitoring, Datenstand 09.04.2021, 08:00 Uhr

Aktuelle Corona-Situation in vollstationären Alten- und Pflegeeinrichtungen*
Aktuelle Situation der Bewohnerinnen und Bewohner

| | 08.04. | 07.04. |
|---|---------------|---------------|
| Anzahl vollstationärer Einrichtungen mit infizierten Bewohnerinnen / Bewohnern | 125 | 124 |
| Anzahl aktuell infizierter Bewohnerinnen/ Bewohner in vollstationären Einrichtungen | 258 | 270 |
| Anzahl Todesfälle in vollstationären Einrichtungen (kumuliert) | 5.434 | 5.428 |

Aktuelle Situation des Personals

| | 08.04. | 07.04. |
|--|---------------|---------------|
| Anzahl vollstationärer Einrichtungen mit infiziertem Personal | 220 | 213 |
| Anzahl aktuell infiziertes Personal in vollstationären Einrichtungen | 303 | 294 |
| Anzahl Personal in vollstationären Einrichtungen in Quarantäne | 586 | 559 |

**Kleinere Abweichungen kommen aufgrund unklarer Eingaben bei der Einrichtungsart zustande.*

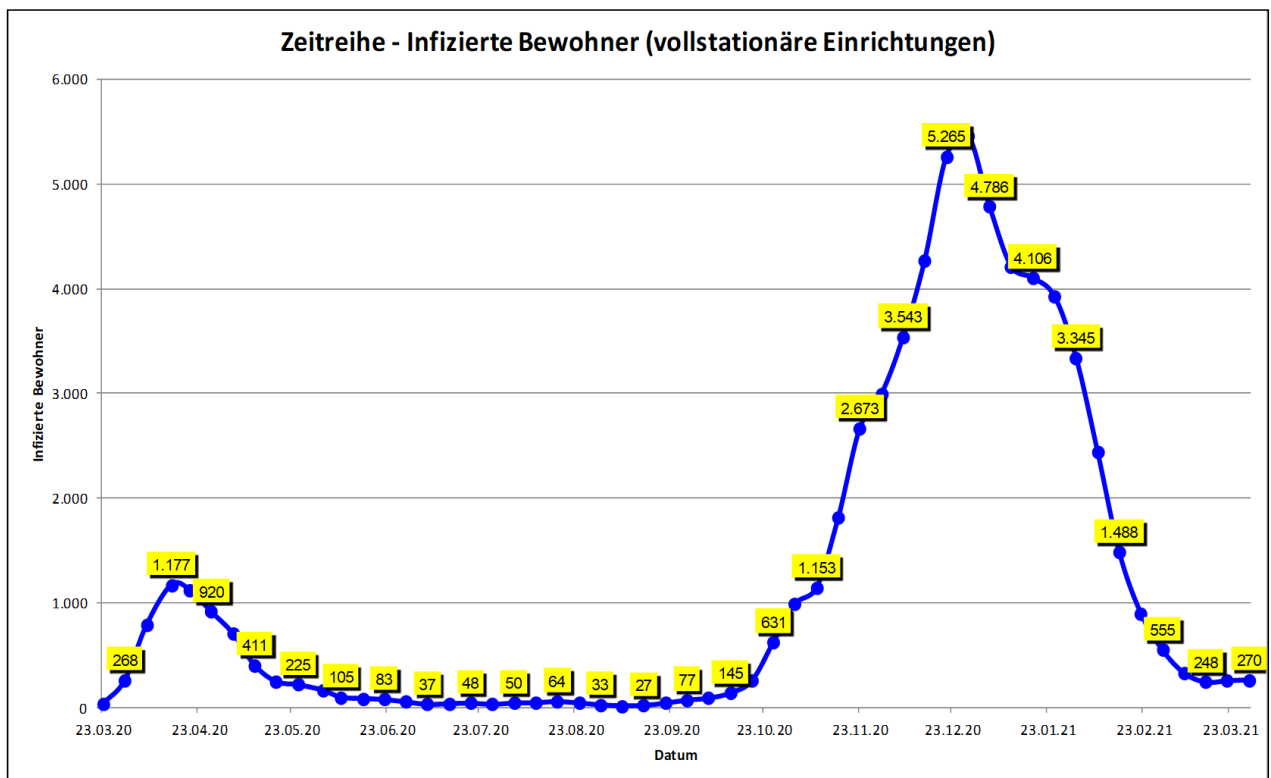

Datenstand Tabelle 08.04.2021 / Wochengrafik 06.04.2021: Die Abfrage der Daten bei den Alten- und Pflegeeinrichtungen erfolgt durch die Behörden nach dem Wohn- und Teilhabegesetz nur von Montag-Freitag (außer an Feiertagen). Zu beachten ist ferner, dass alle Zahlen jeweils den aktuellen Wert angeben. D. h. insbesondere, dass bei den infizierten Menschen nur diejenigen erfasst sind, die an dem jeweils genannten Datum auch noch infiziert waren. Nach Erkrankung negativ getestete Personen werden nicht mehr erfasst. Die Anzahl der verstorbenen Menschen beinhaltet alle verstorbenen Infizierten einer Einrichtung, unabhängig vom Sterbeort. Das Sterbedatum kann vom Meldedatum abweichen.

Fälle in stationärer Behandlung

| Gesamtfallzahl stationäre Behandlung* | davon intensivmedizinische Behandlung* | davon mit Beatmung* |
|---------------------------------------|--|-----------------------------|
| 3.467 (- 15 / - 0,4 %)** | 919 (+ 1 / + 0,1 %)** | 675 (+ 29 / + 4,5 %)** |

*Stand: 09.04.2021, 00:01 Uhr – Quelle: IG-NRW **Änderung gegenüber Vortag.

Covid-19 Patienten in Krankenhäusern

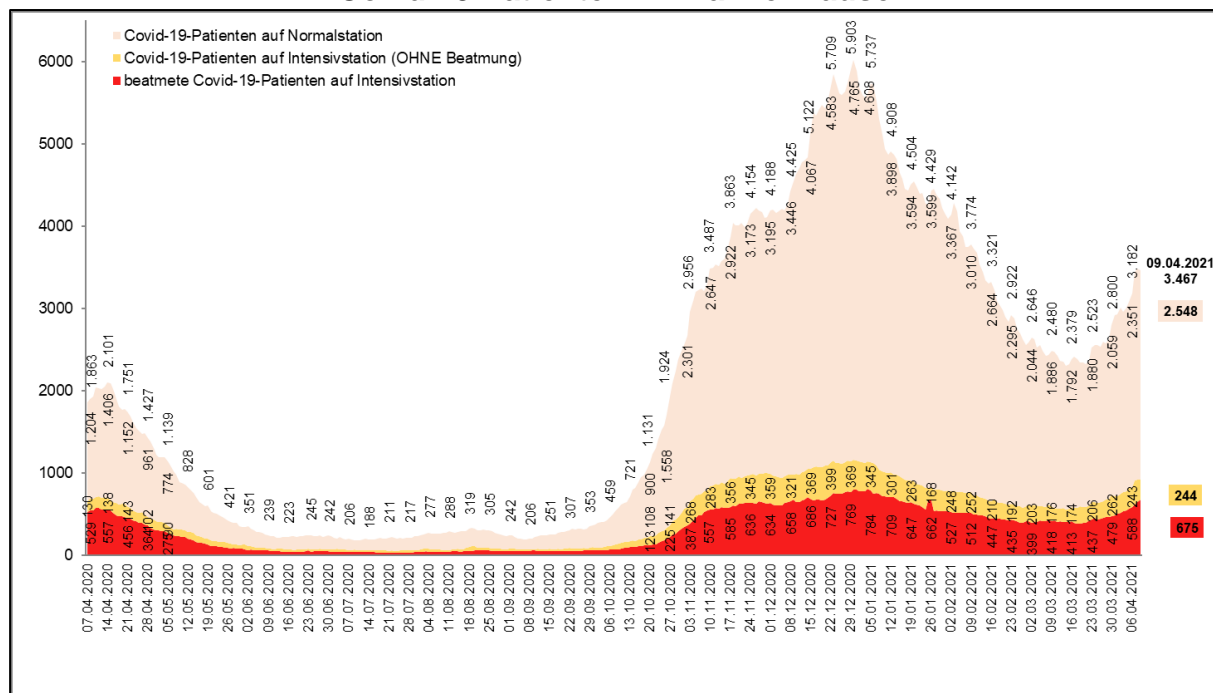

Quelle: IG-NRW, Datenstand 09.04.2021 00:01 Uhr. Eigene Berechnung LZG.NRW.

Intensivbetten MIT Beatmung (ICU High Care): Kapazität und Nutzung*

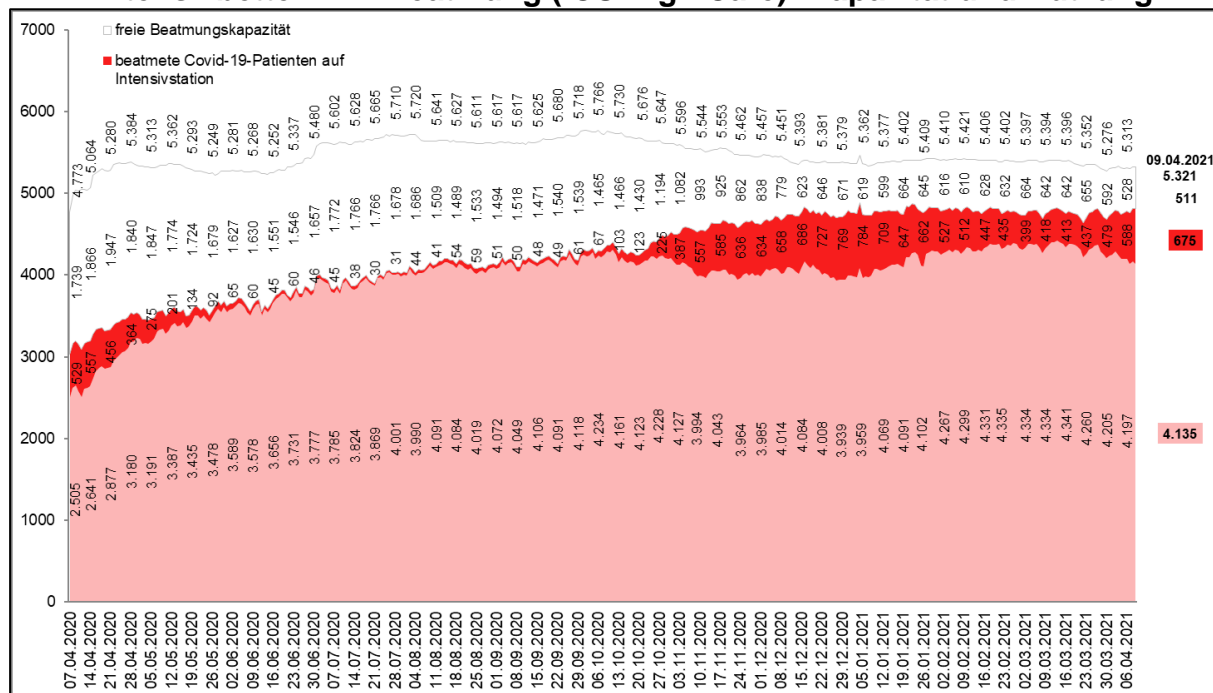

Quelle: IG-NRW, Datenstand 09.04.2021 00:01 Uhr. Eigene Berechnung LZG.NRW.

*Die Kliniken tragen ihre Bestände selbst ein. Abweichungen zum Feststellungsbescheid möglich.

Übersicht personelle Unterstützung durch die Bundeswehr (Bw) in
Nordrhein-Westfalen*

| Personelle Unterstützung durch die Bundeswehr (Bw) in Nordrhein-Westfalen* | | | | |
|--|-------------------------------------|--|----------------------------|----------------------------------|
| | Anzahl Kreise/ Kreisfreie Städte | Anzahl der unterstützten Einrichtungen | Anzahl Einsatzkräfte Bw | davon Anzahl Sanitätspersonal |
| Gesundheitsämter | | | | |
| Kontaktpersonen- nachverfolgung (KPNV) | 39 | | 819 | |
| Abstrich-Teams (PCR- Tests) | 6 | | 53 | 12 |
| Alten- und Pflegeheime | | | | |
| Schnelltests (PoC- Antigen) | 29 | 369 | 597 | 4 |
| Entlastung Pflegepersonal | 2 | 11 | 30 | |
| Krankenhäuser | | | | |
| Entlastung Pflegepersonal | 4 | 8 | 29 | |
| Impfzentren | | | | |
| Unterstützungskräfte | 14 | 14 | 168 | |
| Impfmodul (SanKr) | 1 | 1 | 5 | 5 |
| Bürgertestung | | | | |
| Unterstützungskräfte | 5 | | 82 | |
| Gesamtstärke Einsatzkräfte Bw | | | <u>1.783</u> | <u>21</u> |

**Die Auswertung wird wöchentlich, jeweils mit dem Lagebericht am Mittwoch, aktualisiert.
Quelle: Bundeswehr, Landeskommando Nordrhein-Westfalen, Lagezentrum / Stand: 07.04.2021*

2. Informationsquellen

Lageberichte, Sofortmeldungen, LZG.NRW, bis einschließlich 12:00 Uhr.

3. Allgemeine Lage / Überblick in Deutschland

Das RKI meldet mit Stand 09.04.2021 (00:00 Uhr) für **Deutschland** insgesamt **2.956.316 bestätigte Fälle** (+ 25.464 im Vergleich zum Vortag). Die Gefährdung für die Gesundheit der Bevölkerung in Deutschland wird vom RKI als insgesamt hoch eingeschätzt, für Risikogruppen als sehr hoch.

Die Wahrscheinlichkeit für schwere und auch tödliche Krankheitsverläufe nimmt mit zunehmendem Alter und bestehenden Vorerkrankungen zu. Laut RKI gibt es zum o. g. Meldezeitpunkt **78.003 bestätigte Todesfälle** (+ 296 Fälle im Vergleich zum Vortag) in Deutschland aus allen 16 Bundesländern.

.....
Gemäß RKI-Bericht vom 08.04.2021 werden die Reproduktionszahlen aktuell wie folgt geschätzt:

| | | |
|---------------------|--------------------------|---|
| Deutschland: | sensitiver R-Wert | = 0,65 (95%-Prädiktionsintervall: 0,58 – 0,72) |
| | 7-Tage R-Wert | = 0,80 (95%-Prädiktionsintervall: 0,76 – 0,85) |
| NRW: | sensitiver R-Wert | = 0,64 (95%-Prädiktionsintervall: 0,55 – 0,73) |
| | 7-Tage R-Wert | = 0,81 (95%-Prädiktionsintervall: 0,77 – 0,87) |

Das **Helmholtz-Zentrum für Infektionsforschung (HZI)** weist im Bericht vom 05.04.2021 aktuelle Reproduktionszahlen von **R = 1,21 (Bund) und R = 1,18 (NRW)** aus.

4. Maßnahmen (Schadenabwehr/Gefahrenabwehr)

Verordnung zur Testung in Bezug auf einen direkten Erregernachweis des Coronavirus SARS-CoV-2 und zur Regelung von Absonderungen nach § 30 des Infektionsschutzgesetzes (Corona-Test-und-Quarantäneverordnung - CoronaTestQuarantäneVO) vom 8. April 2021

- https://www.land.nrw/sites/default/files/asset/document/210408_coronatestund-quarantaenevo_vom_08.04.2021.pdf

Die wesentlichen Rechtsnormen des MAGS mit Bezug zur Corona-Pandemie sind abrufbar unter: <https://www.mags.nrw/coronavirus-rechtlicheregelungen-nrw> .