



Ereignis: Neuartiges Coronavirus (SARS-CoV-2)

Bearbeiter/in: Kerstin Sauerborn

Berichtszeitpunkt: 6. April 2021, 12:00 Uhr

1. Zahlen kompakt – Lage in Nordrhein-Westfalen

Inzidenz (7-Tage)	Bestätigte Fälle	Genesene*	Todesfälle	Infizierte*
121,0	627.778	564.700	14.344	48.700

Quelle: Elektronische Meldedaten der Gesundheitsämter gem. § 11 IfSG, Datenstand 06.04.2021, 00:00 Uhr.
*Schätzwerte auf Basis des Algorithmus des RKI.

Fallzahlen Corona in NRW 29.03. – 05.04.2021 *

Datum	29. Mrz	30. Mrz	31. Mrz	01. Apr	02. Apr	03. Apr	04. Apr	05. Apr
Infizierte	606.067	609.977	614.760	619.110	622.442	624.889	626.204	627.778
Täglicher Zuwachs (absolut)	2.498	3.910	4.783	4.350	3.332	2.447	1.315	1.574
Täglicher Zuwachs (prozentual)	0,41%	0,65%	0,78%	0,71%	0,54%	0,39%	0,21%	0,25%
Infizierte je 100.000 Einwohner*	3.377	3.399	3.425	3.450	3.468	3.482	3.489	3.498
Inzidenz (pro 100.000 EW) letzte 7-Tage	137,2	138,1	137,9	135,7	132,4	127,7	126,1	121,0
Todesfälle	14.202	14.230	14.250	14.265	14.273	14.283	14.295	14.344**

Quelle: Elektronische Meldedaten der Gesundheitsämter gem. § 11 IfSG, Datenstand 06.04.2021, 00:00 Uhr.
Die Fallzahlen nach § 11 IfSG werden fortlaufend und rückwirkend für das jeweilige Datum gemeldet, sodass die gemeldeten Fallzahlen für die einzelnen Tage im vorliegenden Bericht regelmäßig jeweils höher sein werden als im vorangegangenen Bericht.

*Berechnungsgrundlage: 17.947.221 Einwohner in NRW.
**Einschließlich 44 Todesfällen ohne Sterbedatum.

Gleitender 7-Tages-Durchschnitt* der neu gemeldeten Infektionen mit SARS-CoV-2 in NRW

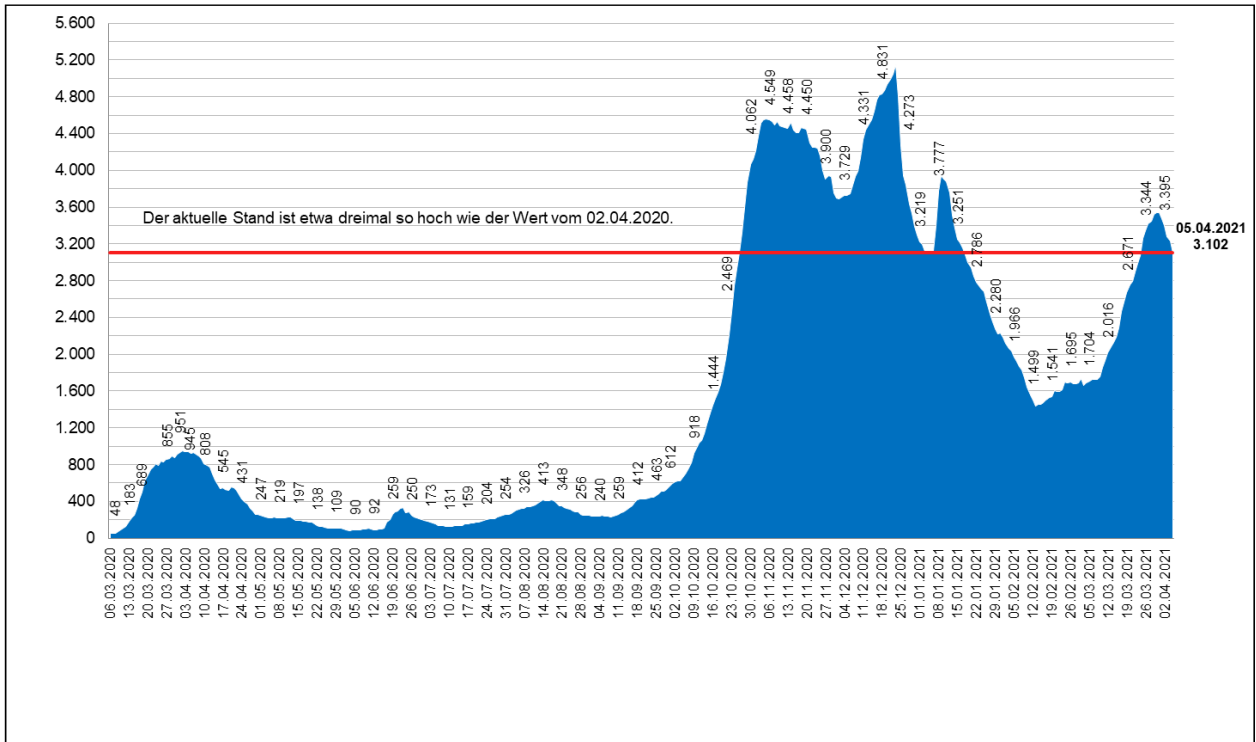

Quelle: Elektronische Meldedaten der Gesundheitsämter gem. § 11 IfSG, Datenstand 06.04.2021 00:00 Uhr.
Eigene Berechnung LZG NRW* Mittelwert der neu gemeldeten Infektionen in den letzten sieben Tagen.

7-Tages-Inzidenz der SARS-CoV-2 Fälle in NRW* pro 100.000 Einwohner im Vergleich

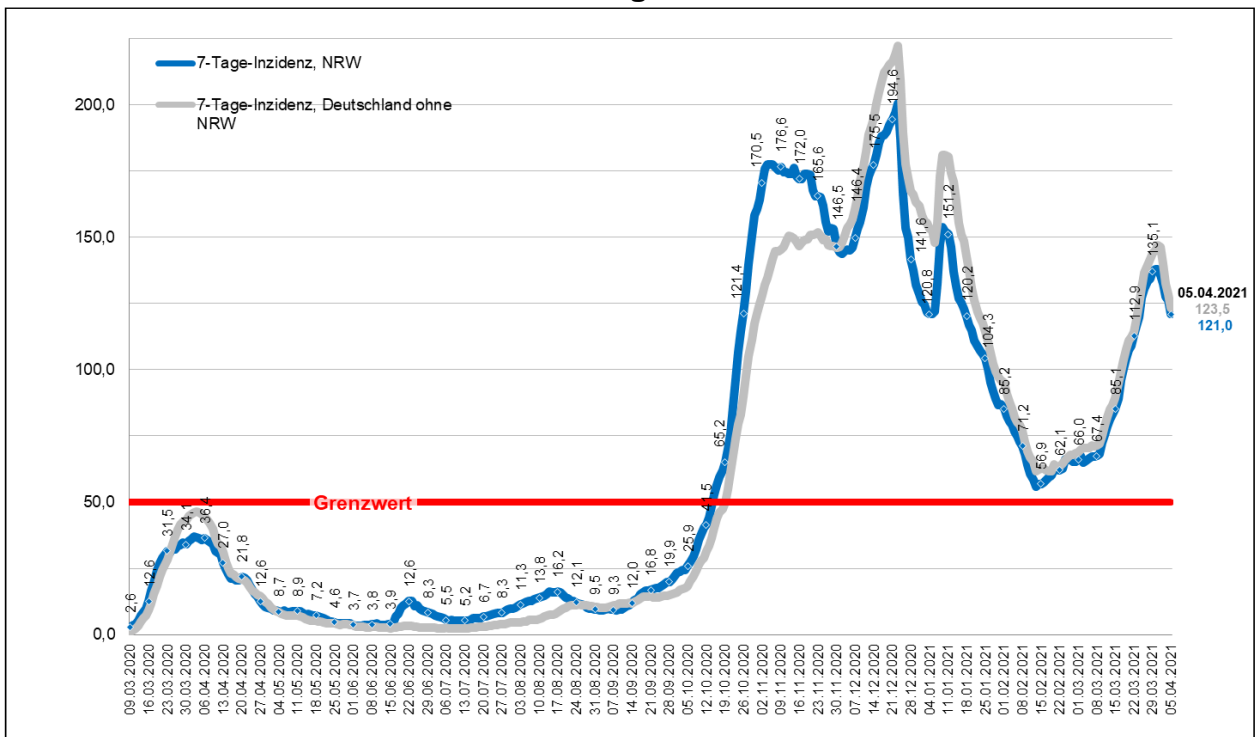

Quellen: Blaue Linie: Elektronische Meldedaten der Gesundheitsämter gem. § 11 IfSG, Datenstand 06.04.2021 00:00 Uhr. Graue Linie: RKI Dashboard, Datenstand 06.04.2021 03:08 Uhr, ausgelesen um 8:15 Uhr.
Eigene Berechnung LZG.NRW.

In den letzten 14 Tagen neu gemeldete Infektionen mit SARS-CoV-2 in NRW

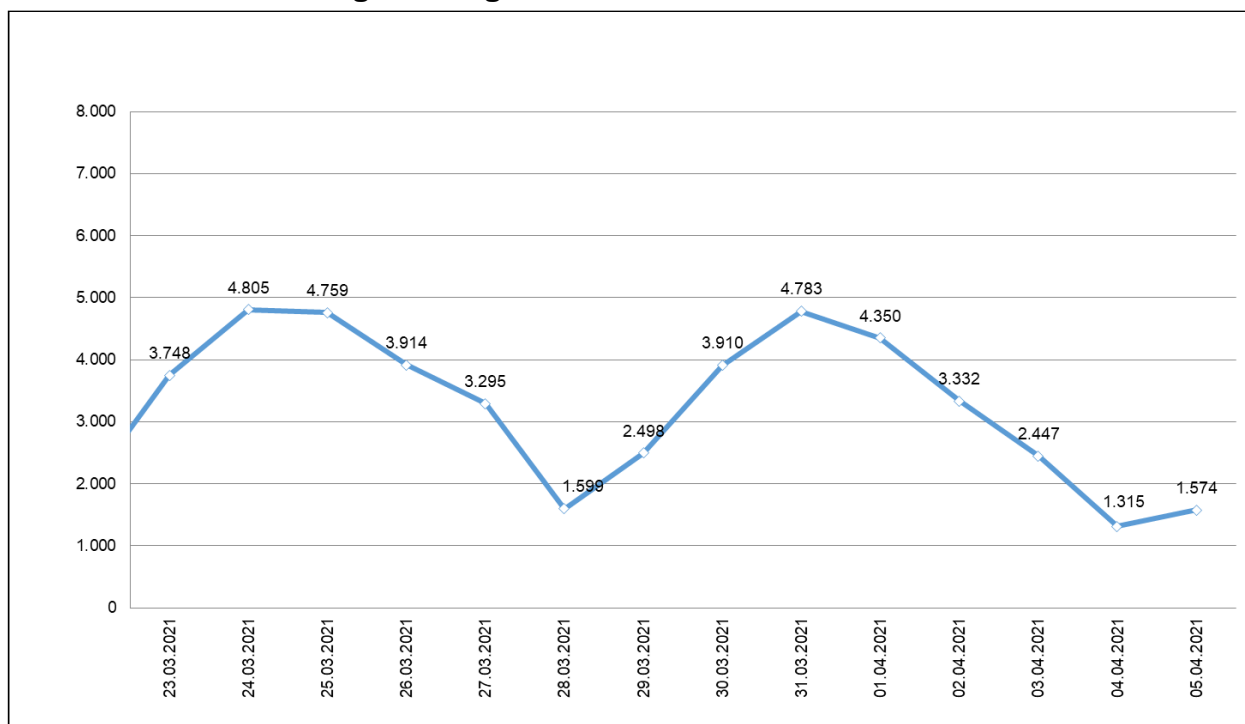

Quelle: Elektronische Meldedaten der Gesundheitsämter gem. § 11 IfSG, Datenstand 06.04.2021 00:00 Uhr.
Eigene Berechnung LZG.NRW.

Impfungen in Nordrhein-Westfalen

Impfungen					
Gesamt:*	3.171.275	Erstimpfungen:*	2.241.822	Zweitimpfungen:*	929.453
Veränderung zum Vortag:	+64.833	Veränderung zum Vortag:	+50.004	Veränderung zum Vortag:	+14.829
Davon BioNTech	2.298.060	Davon BioNTech	1.397.815	Davon BioNTech	900.245
Davon Moderna:	125.972	Davon Moderna:	97.825	Davon Moderna:	28.147
Davon AstraZeneca	747.243	Davon AstraZeneca	746.182	Davon AstraZeneca	1.061
	Indikation nach Alter	Berufliche Indikation	Medizinische Indikation	PflegeheimbewohnerIn	
Erstimpfungen	890.442	1.132.479	140.170	214.134	
Zweitimpfungen	514.781	355.387	22.833	159.102	
				ausgelesen am:	06.04.2021 09:30 Uhr
				Datenstand laut RKI:	06.04.2021 08:00 Uhr
*jeweils kumulierte Werte					
Quelle: www.rki.de/DE/Content/InfAZ/N/Neuartiges_Coronavirus/Daten/Impfquoten-Tab.html					
Anmerkung zu den Indikationen: Es können mehrere Indikationen je geimpfter Person vorliegen					

Quelle: RKI-Monitoring, Datenstand 06.04.2021, 08:00 Uhr

Todesfälle nach Alter und Geschlecht in NRW

Altersgruppe	Alle		Männer		Frauen	
	Fälle	in % aller Todesfälle	Fälle	in % der männl. Todesfälle	Fälle	in % der weibl. Todesfälle
0 - 9 Jahre	3	0,0 %	1	0,0 %	2	0,0 %
10 - 19 Jahre	2	0,0 %	2	0,0 %	0	0,0 %
20 - 29 Jahre	11	0,1 %	7	0,1 %	4	0,1 %
30 - 39 Jahre	30	0,2 %	21	0,3 %	9	0,1 %
40 - 49 Jahre	102	0,7 %	70	0,9 %	32	0,5 %
50 - 59 Jahre	507	3,5 %	358	4,8 %	148	2,2 %
60 - 69 Jahre	1.239	8,6 %	859	11,5 %	376	5,5 %
70 - 79 Jahre	2.932	20,4 %	1.848	24,8 %	1.077	15,8 %
80 - 89 Jahre	6.423	44,8 %	3.248	43,5 %	3.150	46,1 %
90 Jahre und älter	3.095	21,6 %	1.049	14,1 %	2.030	29,7 %
Insgesamt*	14.344**	100,0 %	7.463	100,0 %	6.828	100,0 %
Anteil Männer/Frauen			52,0 %		47,6 %	

Quelle: Elektronische Meldedaten der Gesundheitsämter gem. § 11 IfSG, Datenstand 06.04.2021 00:00 Uhr. Eigene Berechnung.

*Die Werte "Insgesamt" ergeben sich nicht automatisch aus der Summe der Fälle, vgl. Anmerkung **.

**Für 53 Personen liegen keine Angabe zum Geschlecht vor.

Weitere Informationen und Grafiken zu den nordrhein-westfälischen Fallzahlen sowie kommunale Einzelauswertungen sind täglich auch der Seite des LZG.NRW unter folgendem Link zu entnehmen:

https://www.lzg.nrw.de/inf_schutz/corona_meldelage/index.html

**7-Tages-Inzidenz der SARS-CoV-2 Fälle in den Kreisen und kreisfreien Städten:
Neue Meldungen vom 30.03.2021 bis 05.04.2021 pro 100.000 Einwohner***

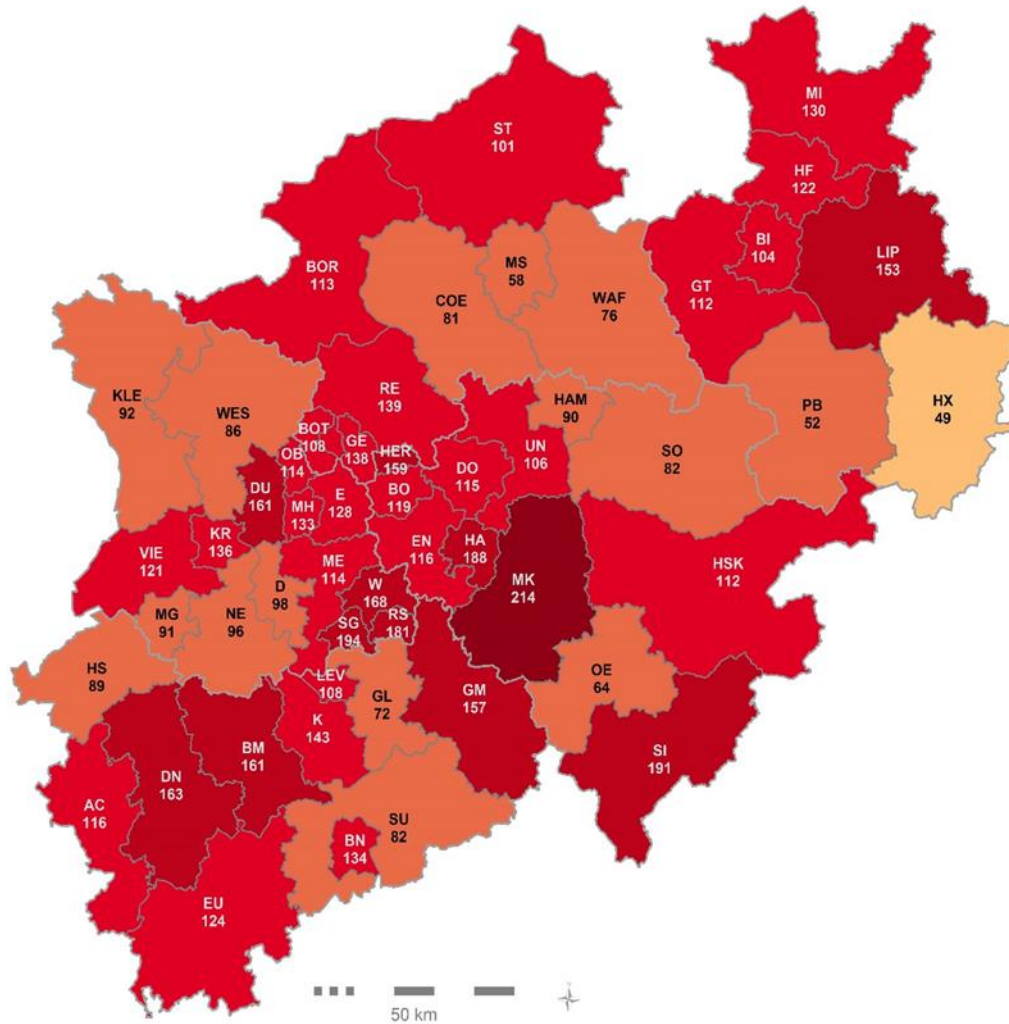

**Inzidenz pro 100.000 Einwohner
Kreise und kreisfreie Städte**

Übermittelte Fälle der letzten 7 Tage	Inzidenz	Anzahl
0 - 34	(0)	
35 - 49	(1)	
50 - 99	(15)	
100 - 149	(25)	
150 - 199	(11)	
≥ 200	(1)	

— Kreise und kreisfreie Städte
— Regierungsbezirke

Quelle: LZG NRW 2021,
Geobasis GfK 2019
© LZG.NRW 2021

Quelle: Elektronische Meldedaten der Gesundheitsämter gem. § 11 IfSG, Datenstand 06.04.2021 00:00 Uhr. Eigene Berechnung LZG.NRW.

Aktuelle Corona-Situation in vollstationären Alten- und Pflegeeinrichtungen*
Aktuelle Situation der Bewohnerinnen und Bewohner

	01.04.	31.03.
Anzahl vollstationärer Einrichtungen mit infizierten Bewohnerinnen / Bewohnern	125	123
Anzahl aktuell infizierter Bewohnerinnen/ Bewohner in vollstationären Einrichtungen	267	268
Anzahl Todesfälle in vollstationären Einrichtungen (kumuliert)	5.414	5.408

Aktuelle Situation des Personals

	01.04.	31.03.
Anzahl vollstationärer Einrichtungen mit infiziertem Personal	208	206
Anzahl aktuell infiziertes Personal in vollstationären Einrichtungen	283	281
Anzahl Personal in vollstationären Einrichtungen in Quarantäne	554	547

**Kleinere Abweichungen kommen aufgrund unklarer Eingaben bei der Einrichtungsart zustande.*

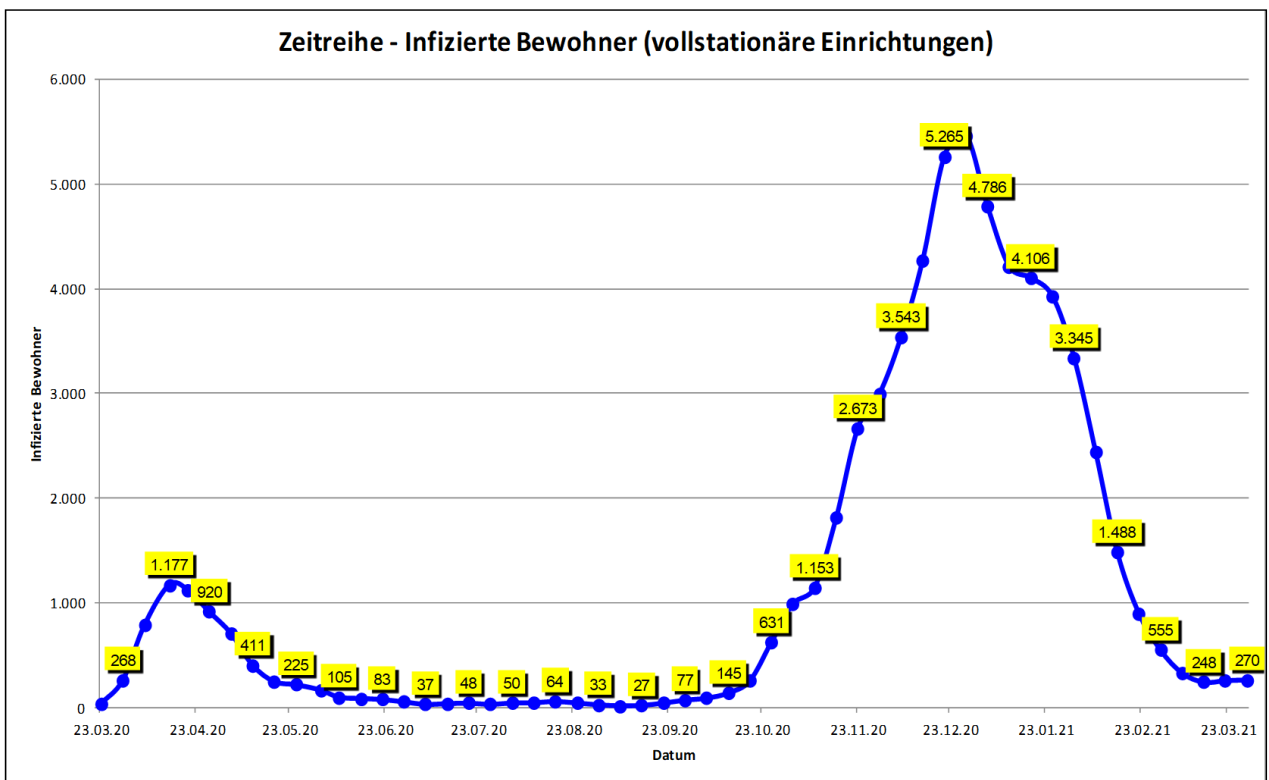

Datenstand Tabelle 01.04.2021 / Wochengrafik 06.04.2021: Die Abfrage der Daten bei den Alten- und Pflegeeinrichtungen erfolgt durch die Behörden nach dem Wohn- und Teilhabegesetz nur von Montag-Freitag (außer an Feiertagen). Zu beachten ist ferner, dass alle Zahlen jeweils den aktuellen Wert angeben. D. h. insbesondere, dass bei den infizierten Menschen nur diejenigen erfasst sind, die an dem jeweils genannten Datum auch noch infiziert waren. Nach Erkrankung negativ getestete Personen werden nicht mehr erfasst. Die Anzahl der verstorbenen Menschen beinhaltet alle verstorbenen Infizierten einer Einrichtung, unabhängig vom Sterbeort. Das Sterbedatum kann vom Meldedatum abweichen.

Fälle in stationärer Behandlung

Gesamtfallzahl stationäre Behandlung*	davon intensivmedizinische Behandlung*	davon mit Beatmung*
3.182 (+ 107 / + 3,4 %) **	831 (+ 17 / + 2,0 %) **	588 (+ 24 / + 4,1 %) **

*Stand: 06.04.2021, 00:01 Uhr – Quelle: IG-NRW **Änderung gegenüber Vortag.

Covid-19 Patienten in Krankenhäusern

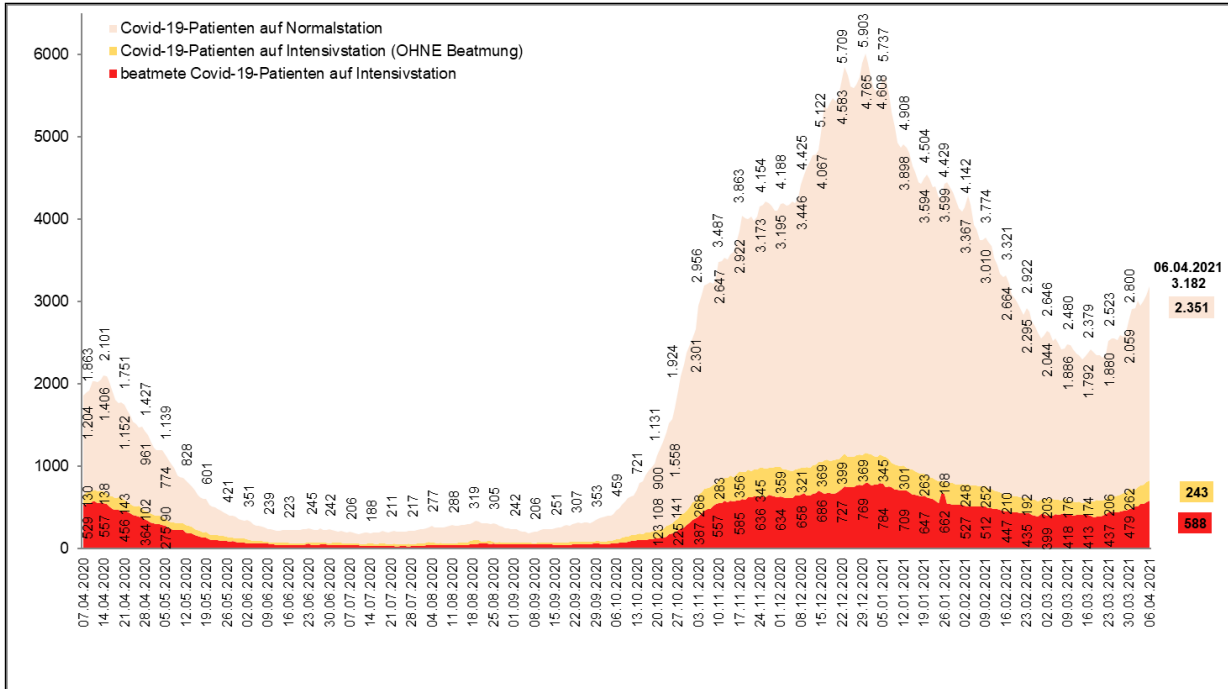

Intensivbetten MIT Beatmung (ICU High Care): Kapazität und Nutzung*

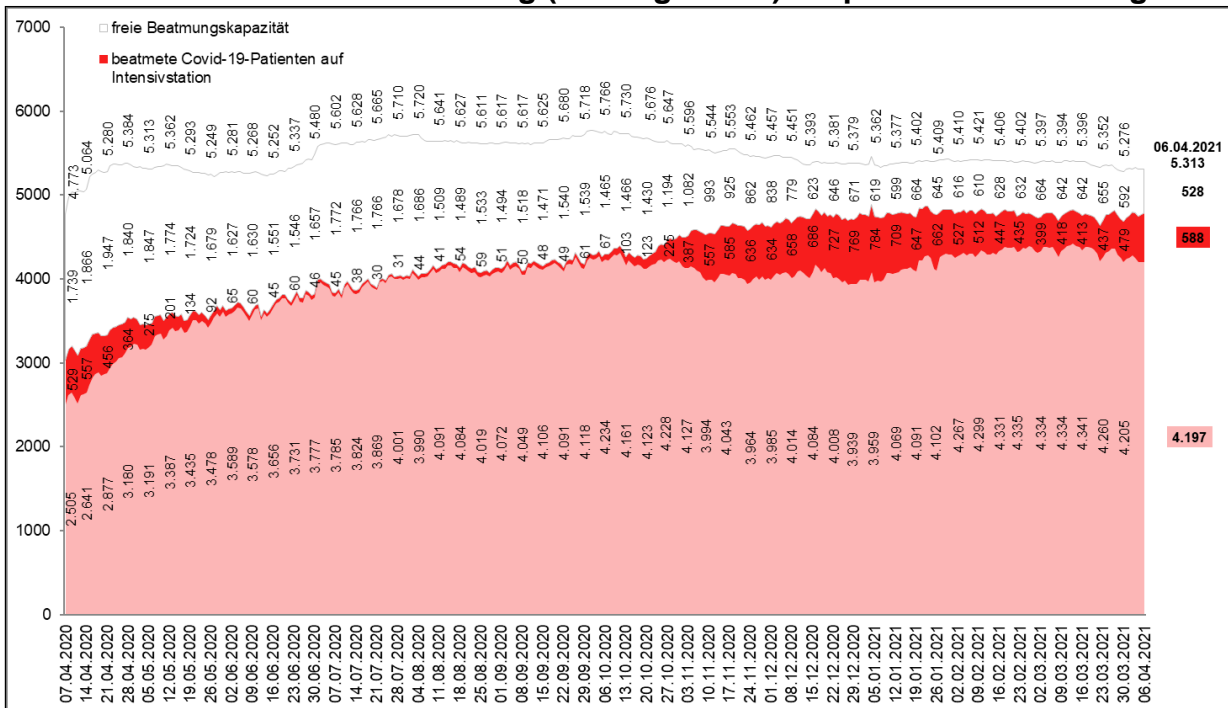

Übersicht personelle Unterstützung durch die Bundeswehr (Bw) in
Nordrhein-Westfalen*

Personelle Unterstützung durch die Bundeswehr (Bw) in Nordrhein-Westfalen*				
	Anzahl Kreise/ Kreisfreie Städte	Anzahl der unterstützten Einrichtungen	Anzahl Einsatzkräfte Bw	davon Anzahl Sanitätspersonal
Gesundheitsämter				
Kontaktpersonen- nachverfolgung (KPNV)	39		755	
Abstrich-Teams (PCR- Tests)	6		43	12
Alten- und Pflegeheime				
Schnelltests (PoC- Antigen)	33	418	671	4
Entlastung Pflegepersonal	2	11	34	
Krankenhäuser				
Entlastung Pflegepersonal	4	8	36	
Impfzentren				
Unterstützungskräfte	14	14	168	
Impfmodul (SanKr)	1	1	5	5
Bürgertestung				
Unterstützungskräfte	5		72	
Gesamtstärke Einsatzkräfte Bw			1.784	21

**Die Auswertung wird wöchentlich, jeweils mit dem Lagebericht am Mittwoch, aktualisiert.
Quelle: Bundeswehr, Landeskommando Nordrhein-Westfalen, Lagezentrum / Stand: 30.03.2021*

2. Informationsquellen

Lageberichte, Sofortmeldungen, LZG.NRW, bis einschließlich 12:00 Uhr.

3. Allgemeine Lage / Überblick in Deutschland

Das RKI meldet mit Stand 01.04.2021 (00:00 Uhr) für **Deutschland** insgesamt **2.900.768 bestätigte Fälle** (+ 6.885 im Vergleich zum Vortag). Die Gefährdung für die Gesundheit der Bevölkerung in Deutschland wird vom RKI als insgesamt hoch eingeschätzt, für Risikogruppen als sehr hoch.

Die Wahrscheinlichkeit für schwere und auch tödliche Krankheitsverläufe nimmt mit zunehmendem Alter und bestehenden Vorerkrankungen zu. Laut RKI gibt es zum o. g. Meldezeitpunkt **77.103 bestätigte Todesfälle** (+ 90 Fälle im Vergleich zum Vortag) in Deutschland aus allen 16 Bundesländern.

.....
Gemäß RKI-Bericht vom 05.04.2021 werden die Reproduktionszahlen aktuell wie folgt geschätzt:

Deutschland: sensitiver R-Wert = **0,96** (95%-Prädiktionsintervall: 0,83 – 1,07)
7-Tage R-Wert = **0,90** (95%-Prädiktionsintervall: 0,84 – 0,95)
NRW: sensitiver R-Wert = **1,02** (95%-Prädiktionsintervall: 0,87 – 1,16)
7-Tage R-Wert = **0,92** (95%-Prädiktionsintervall: 0,85 – 0,99)

Das **Helmholtz-Zentrum für Infektionsforschung (HZI)** weist im Bericht vom 05.04.2021 aktuelle Reproduktionszahlen von **R = 1,21 (Bund) und R = 1,18 (NRW)** aus.

4. Maßnahmen (Schadenabwehr/Gefahrenabwehr)

Maßnahmen nach der Corona-Notbremse

In welchen Kreisen und kreisfreien Städten Nordrhein-Westfalens derzeit unmittelbar die Corona-Notbremse gilt, ist in dieser Allgemeinverfügung festgelegt. Die betroffenen Kommunen haben, wenn sie die entsprechenden Voraussetzungen erfüllen, die Möglichkeit, damit verbundene Einschränkungen durch Einbeziehung von Bürgertestungen abzumildern.

- [Allgemeinverfügung „Maßnahmen in Kreisen und kreisfreien Städten nach der Corona-Notbremse“ vom 1. April 2021](#)
- [Übersicht der Kommunen mit Corona-Notbremse \(Stand: 1. April 2021\)](#)

Ausnahme von der Testpflicht bei Einreise aus Hochinzidenzgebieten

Für Grenzpendler, Grenzgänger und einige andere Personengruppen aus Nachbarstaaten gelten Sonderregelungen für die Einreise nach Nordrhein-Westfalen - auch dann, wenn sie aus Hochinzidenzgebieten einreisen. Die genauen Regelungen sind in einer eigenen Allgemeinverfügung festgelegt worden.

- [Allgemeinverfügung zur Regelung von Ausnahmen von der Testpflicht bei Einreise aus Hochinzidenzgebieten vom 4. April 2021](#)

Die wesentlichen Rechtsnormen des MAGS mit Bezug zur Corona-Pandemie sind abrufbar unter: <https://www.mags.nrw/coronavirus-rechtlicheregelungen-nrw> .